



ECOOS

Caja
San Rafael
AHORRO CREDITO SERVICIOS S.M.
JUNIO 2025

Ecocos, es una publicación mensual editada por Caja Popular San Rafael, S.C. de A.P. de R.L. de C.V., de distribución gratuita, 16,500 ejemplares. Año 20 No.237

FELIZ DÍA DEL PADRE

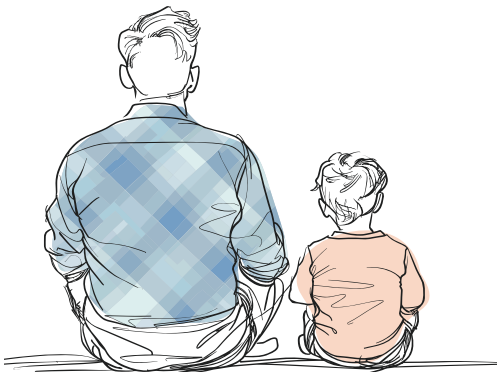

www.cajasanrafael.com.mx



¿YA ACTUALIZASTE TUS DATOS?



RECUERDA QUE ES MUY IMPORTANTE actualizar tus datos antes de solicitar un préstamo, servicios o participar en una promoción, para que tu trámite no se detenga hasta comprobar tus datos.

Si no lo has realizado, te invitamos para que lo hagas en cualquiera de nuestras sucursales, evita contratiempos en trámites futuros.

PRESENTAR ORIGINAL Y COPIA DE:

- ▶ Comprobante de domicilio no mayor a 60 días de expedición. (Recibo de luz, comprobante emitido por CFE o teléfono fijo aún cuando no esté a su nombre, predial con pago vigente, constancia de domicilio expedido por el ayuntamiento).
- ▶ Identificación oficial con fotografía (credencial para votar, pasaporte vigente, cédula profesional, licencia de conducir del estado de Jalisco y Nayarit, con firma).
- ▶ CURP.
- ▶ RFC.

¡TE ESPERAMOS!



SERVICIOS
MÉDICOS



SEMANA DEL HOMBRE

Del 16 al 21 de Junio

Pregunta por nuestras promociones

Aplican restricciones

Para mayores informes
comunicate a los telefonos:



33 36 43 91 95



33 19 75 32 87

2

HORARIO DE SUCURSALES



Caja
San Rafael
AHORRO CREDITO SERVICIOS S.M.

HORARIO: Lunes a Viernes 8:30 a.m. a 5:30 p.m.
Sábado 9:30 a.m. a 1:00 p.m. **DESCANSO: DOMINGOS**

Sucursal	Dirección	Teléfono
Matriz	Av. del Parque No. 156	33 3883 1500
San Eugenio	José Ma. Iglesias No. 3215	33 3649 0653 / 43 3138
Getsemaní	Av. Fco. Vázquez C. No. 2043	33 3812 4926 / 10 6046
Insurgentes	Medrano No. 4104	33 3605 3851 / 6334
La Bandera	Calzada del Ejército No. 646	33 3619 9878 / 4541
Tlaquepaque	Av. Río Tinto No. 2547	33 3838 5115 / 33 3635 7232
Circunvalación	Av. Circunvalación Dr. Atl No. 256	33 3699 2297 / 09 1516

HORARIO: Lunes a Viernes 8:30 a.m. a 5:30 p.m.
Sábados y Domingos 9:30 a.m. a 1:00 p.m. **DESCANSO: MIÉRCOLES**

Sucursal	Dirección	Teléfono
Santa Teresita	Pedro Antonio Buzeta No. 489	33 3825 6642 / 47
Copérnico	Av. Copérnico No. 918 y 916	33 3628 9006 / 3079
Constitución	Av. Venustiano Carranza No. 780-A	33 3624 5736 / 74
Tonalá	Juárez No. 347 (Mona Alfarera)	33 3070 0738 / 39
Ocotlán	Madero No. 67	392 9224 110 / 26 914

HORARIO: Martes a Viernes 8:30 a.m. a 5:30 p.m.
Sábados y Domingos 9:30 a.m. a 1:00 p.m. **DESCANSO: LUNES**

Sucursal	Dirección	Teléfono
Terraza Belenes	Av. Laureles No. 1300, Local L28	33 3699 2268 / 3165 8424
Laurel	Km. 17.6 Carretera a Chapala	33 3164 7155 / 33 3688 1570
San Onofre	Hacienda la Quemada No. 1429	33 3801 0476 / 77
Plaza Centro Sur	Periférico Sur No. 7835	33 3271 8750 / 9083

HORARIO: Lunes a Viernes 8:30 a.m. a 5:30 p.m.
Sábados y Domingos 9:30 a.m. a 1:00 p.m. **DESCANSO: MARTES**

Sucursal	Dirección	Teléfono
Puerto Vallarta	Bvd. Francisco Medina Ascencio No. 2190	322 365 1275 / 76
San Sebastián	Bvd. Iztaccíhuatl No. 1915-1	33 1099 6606
Plaza San Isidro	Av. Periférico Norte No. 760	33 3165 7838/763
El Sauz	Av. Colón Plaza El Sauz	33 3646 0866 / 76
Plaza Independencia	Calzada Independencia Norte #3295, Local A-23	33 36987413
Jocotepec	Hidalgo Sur #80 A	38 7688 0024

HORARIO: Lunes a Viernes 8:30 a.m. a 5:30 p.m.
Sábados y Domingos 9:30 a.m. a 1:00 p.m. **DESCANSO: JUEVES**

Sucursal	Dirección	Teléfono
Tepatitlán	Galeana No. 64 Tepatitlán	378 688 1876 / 1541

SERVICIOS ADICIONALES

HORARIO: Lunes a Viernes 8:00 a.m. a 8:00 p.m.
Sábado 8:00 a.m. a 2:00 p.m. **DESCANSO: DOMINGOS**

Servicio Adicional	Dirección	Teléfono
Servicios Médicos	San Jacinto No. 359	33 3649 2718

HORARIO: Lunes a Viernes 8:30 a.m. a 8:00 p.m.
Sábado 8:30 a.m. a 7:00 p.m. **DESCANSO: DOMINGOS**

Servicio Adicional	Dirección	Teléfono
Centro Educativo y Cultural San Rafael	Gigantes No. 2303	33 3643 9195

HORARIO: Martes a Domingo 9:00 a.m. a 6:00 p.m. **DESCANSO: LUNES**

Servicio Adicional	Dirección	Teléfono
Club Deportivo	Km. 17.6 Carretera a Chapala	33 3688 1443

PROXIMAMENTE NUEVA SUCURSAL

DATOS ESTADÍSTICOS ABRIL 2025



ACTIVO TOTAL
\$3,526,817,164.35

CAPITAL CONTABLE
\$1,092,923,498.80

PROFUN SERVICIO OTORGADO COMO APOYO ECONÓMICO POR PROTECCIÓN FUNERARIA A:
4 Socios y 4 familiares SUMANDO UN MONTO TOTAL DE: **\$498,852.45**

DIRECTORIO

DIRECTOR GENERAL
L.C.P. y M.F. David Fernández Villarruel

GERENTE DE DESARROLLO COMERCIAL
L.Mkt. Juan Carlos Ríos Reynoso

JEFE DE MERCADOTECNIA
L.E. José Manuel Domínguez Aguilar

SUBDIRECTOR
L.A.E. Mario Alberto Lim Nuño

JEFE DE CAPTACIÓN
L.A.E. Juan Miguel Martínez Gutiérrez

DISEÑO GRÁFICO
L.D.I. Mariana Goretti Jiménez Gálvez

3



RENTA DE TERRAZA-JARDÍN

Ven y realiza tus Eventos Sociales y Empresariales en nuestras instalaciones.

Eventos Sociales

- Fiestas Infantiles.
- Bautizos.
- Primera Comunión.
- Boda Civil.
- Quinceañeras (XV Años).

Eventos Empresariales

- Dinámicas de integración u otras al aire libre y/o en salón cerrado.
- Mesas de trabajo.
- Capacitación o talleres.
- Conferencias.
- Eventos empresariales con un mínimo de 20 participantes, solicita tu cotización.

Cotiza tu evento con nosotros, contamos con diferentes tipos de terrazas.

- Terraza Chica con capacidad desde 40 hasta 60 personas.
- Terraza Mediana con jardín, con capacidad de 100 Personas.
- Terraza grande con jardín + Piscina exclusiva para tus invitados, con capacidad desde 80 hasta 200 Personas (evento privado).

Eventos privados con piscina exclusiva, únicamente los días de martes a sábado, en horario de 10:00 a.m. a 8:00 p.m.

Incluye Mobiliario: Mantelería, Silla tradicional o Silla Tiffany, Tablón para pastel y regalos, acceso a las instalaciones.

Disfruta y aprovecha al máximo nuestras instalaciones, albercas climatizadas, cuartos de vapor, regaderas, vestidores, renta de lockers, gimnasio, canchas deportivas, estacionamiento y áreas verdes.

Informes:

Licenciada Ana María De la Torre.

Licenciada Carolina Gamboa.

Teléfono 3336 88 1443

Celular 33 1975 3301

Correo clubdeportivo@cajasanrafael.com.mx



¡Feliz Día Del Padre!

"De tu mano voy a aprender lo que en mi futuro voy a hacer"



Caja
San Rafael
COOPERATIVA DE AHORRO Y CREDITO

Tiene un detalle especial para ti que eres Papá.

Cumple con los requisitos y serás acreedor a un obsequio.

- Ahorro mínimo de \$120.00 pesos en el mes de junio 2025.
- Ser socio y papá con parte social cubierta.
- Presentar tarjeta de socio y ficha de depósito del mes de junio en el área de promociones de nuestras sucursales.

¡Recuerda! Promoción válida solo para padres de familia.

Cualquier persona podrá recoger el obsequio presentando los requisitos antes mencionados, por lo que se recomienda solo acuda una persona por familia.

Canjea tu obsequio a partir del 16 de junio y/o hasta agotar existencias.





SEGUNDA EXPO-BAZAR DE MERCADEO 2025, EN CLUB DEPORTIVO

Estimados Socios, Club Deportivo hace una cordial invitación a participar en su Segunda Expo-Bazar 2025, la cual se llevará a cabo durante los días 14 y 15 de Junio 2025, en las instalaciones del Club Deportivo.

Este será un espacio en el que podrás promover, comercializar e impulsar tu producto o servicio, procurando visibilizar e incentivar el desarrollo de economías solidarias.

Bases para Participantes:

Período de recepción de las propuestas de comercialización: del 12 de mayo al 07 de junio 2025.

Requisitos:

- Enviar un correo electrónico a clubdeportivo@cajasanrafael.com.mx, deberá contener la siguiente información:
- Nombre completo de la persona interesada en participar.
- Número de celular de contacto.
- Breve descripción de Producto o servicio a ofrecer.
- Tiempo de experiencia comercial.
- Los participantes seleccionados de ocupar los stands, deberán cubrir una cuota, como aportación económica, por los 2 días de participación.
- Durante los días del Bazar, los participantes deberán atender sus stands, con un horario de servicio para los visitantes del Club de 10:00 a.m. a 4:00 p.m.

Selección de las propuestas:

La notificación de visto bueno de las propuestas seleccionadas, será del 09 al 11 de junio 2025, a través del correo electrónico proporcionado.

Mayores informes podrás comunicarte al WhatsApp 33 19 75 33 01.

Caja Popular San Rafael no es responsable por productos y/o servicios que no cubra sus expectativas, usted es quien decide al comprar.





Mejora tu calidad de vida

\$150,000.00
Monto máximo a otorgar

18.00%
Tasa de interés fija anual

72 meses
Plazo máximo



Consulta tu plan de pagos

Consulta términos, condiciones y requisitos de contratación en cualquiera de nuestras sucursales con un ejecutivo comercial o visita nuestra página de Internet www.cajasanrafael.com.mx. Nuestras tasas de interés son fijas, expresadas en términos porcentuales anuales, Moneda Nacional. Tasa de Interés moratoria fija anual 48.00% (Sin IVA) sobre capital vencido no pagado en tiempo, expresada en términos porcentuales anuales. **Costo Anual Total 19.6% (CAT) PROMEDIO (Sin IVA)**. Para fines informativos y de comparación al 01 de junio de 2025. Crédito personal operado por CAJA POPULAR SAN RAFAEL SOCIEDAD COOPERATIVA DE AHORRO Y PRÉSTAMO DE RESPONSABILIDAD LIMITADA DE CAPITAL VARIABLE. Este crédito se otorga sin cobro de comisiones.

Agradecemos a todos los menores que participaron en el concurso celebrado en el mes de abril y felicitamos a los ganadores, que a través de sus dibujos plasmaron lo que Caja San Rafael significa para ellos.



1 Armando Isaias
Cárdenas Gutiérrez



2 Tabatha Danaé
Medrano García



3 Alicia Valentina
Mariscal Dávila

Los invitamos a seguir participando en los concursos y actividades que la Cooperativa tiene para sus Menores Ahorradores.

El pasado **30 de abril** tuvimos una mesa de dibujo Cooperativo para los menores que nos visitaron ese día.



Los participantes acompañados de sus padres y hermanos, eligieron un valor con el que se sintieron identificados y lo colorearon para darle vida de acuerdo a su imaginación y creatividad.

COMPRA, REMODELA O CAMBIA TU HIPOTECA CON NOSOTROS

Tasa de interés
fija anual

10.80%



Monto Máximo

\$3'000,000.00

Plazo Máximo

300 meses



Consulta tu
plan de pagos



Consulta términos, condiciones y requisitos de contratación en cualquiera de nuestras sucursales con un ejecutivo comercial o visita nuestra página de Internet www.cajasanrafael.com.mx. Nuestras tasas de interés son fijas, expresadas en términos porcentuales anuales, Moneda Nacional. Tasa de Interés moratoria fija anual 48.00% (Sin IVA) sobre capital vencido no pagado en tiempo, expresada en términos porcentuales anuales. **Costo Anual Total 12.7% (CAT) PROMEDIO (Sin IVA)**. Para fines informativos y de comparación al 01 de junio de 2025. Crédito personal operado por CAJA POPULAR SAN RAFAEL SOCIEDAD COOPERATIVA DE AHORRO Y PRÉSTAMO DE RESPONSABILIDAD LIMITADA DE CAPITAL VARIABLE. Este crédito se otorga sin cobro de comisiones.

COOPERATIVAS, ALIADOS CLAVE POR LA AUTOSUFICIENCIA ALIMENTARIA.

Zinapécuaro, Michoacán.- El sector cooperativo de ahorro y préstamo participará activamente en el logro de la autosuficiencia y soberanía alimentaria en el país, por medio de préstamos, al amparo del programa **“Cosechando Soberanía”**, una alianza desarrollada por Fideicomisos Instituidos en Relación con la Agricultura (FIRA), la Secretaría de Agricultura y Cooperativas de Ahorro y Préstamo de México, con la entrega de financiamientos a intereses accesibles, garantías y seguros respaldadas por el Gobierno de México, para las personas productoras del campo.



El financiamiento no solo contempla el crédito, sino una cobertura integral que incluye un seguro contra fenómenos climáticos como sequías, heladas o lluvias excesivas, y un esquema que garantiza la compra de la producción a precio justo. Este modelo será aplicado inicialmente en municipios de Michoacán, que forman parte de los 155 que son prioridad para este año, con la meta de extenderse a más regiones estratégicas del país.

Caja Popular Cerano, parte de una red solidaria que crece

La entrega de estos créditos fue posible gracias a la participación de Caja Popular Cerano, integrante de la Red de Cajas Populares Alianza, con presencia activa en diversos estados del país y que inicia este programa en Michoacán. Esta colaboración refleja la capacidad del modelo cooperativo para adaptarse y responder a los grandes desafíos de México.

El gobierno de México, subrayó que este nuevo modelo de crédito representa una alternativa más justa: **“Es un programa de crédito más barato del que se puede encontrar en el mercado”**, dijo. Además, recalcó que el objetivo de este financiamiento es claro: lograr que México produzca más frijol, más maíz y lo que realmente consumen los mexicanos.

Este programa se enmarca en los objetivos del Plan de Autosuficiencia Alimentaria, que busca disminuir las importaciones y fortalecer la producción local.

Según datos del Plan México, actualmente el país importa cerca del 40% del maíz amarillo que se consume y más del 85% del arroz. La meta es revertir esta tendencia fortaleciendo a los productores locales.

Las Cajas Populares reafirman su compromiso con México, en el Año Internacional de las Cooperativas.

En este contexto, 2025 ha sido declarado por la Organización de las Naciones Unidas (ONU) como el Año Internacional de las Cooperativas (AIC), bajo el lema **“Las cooperativas construyen un mundo mejor”**.

En México, esta alianza promovida y respaldada por el Gobierno Federal, en el Plan México, operada por FIRA, la Secretaría de Agricultura y las Cooperativas de Ahorro y Préstamo, se convierte en una oportunidad para impulsar el campo, la economía local, nacional y especialmente al sector agroalimentario.



VENTA DE CASA \$1'600,000.00

Domicilio Calle Gordolobo,
número 445, colonia Alamedas
de Zalatlitan, Tonalá,
Jalisco.

VENTA

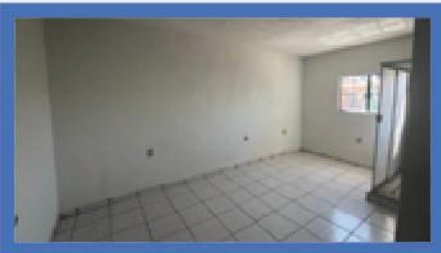

PLANTA BAJA

- Cochera cubierta para automóvil
- Sala
- Comedor
- Cocina
- 1 Recamara
- Baño completo
- Patio de servicio

Medidas: 120 m2

Al norte: 6.00 m

Al sur: 6.00 m

Al oriente: 20.00 m

Al poniente: 20.00 m

Más Información

Ricardo Castellanos
Cel.: 33-19-75-00-56

PLANTA ALTA

- Sala - Comedor
- 2 Recamaras
- 2 Baños completos
- Patio de servicio

TERCER NIVEL

- Cuarto de servicio
- Azotea



Abierto al público en general

- Medicina General
- Cirugía General
- Otorrinolaringología
- Rehabilitación Física
- Cardiología
- Cirujano Plástico
- Medicina Interna
- Traumatología
- Dermatología
- Ginecología
- Odontología
- Urología
- Radiología
- Psicología
- Oncología
- Ortopedia

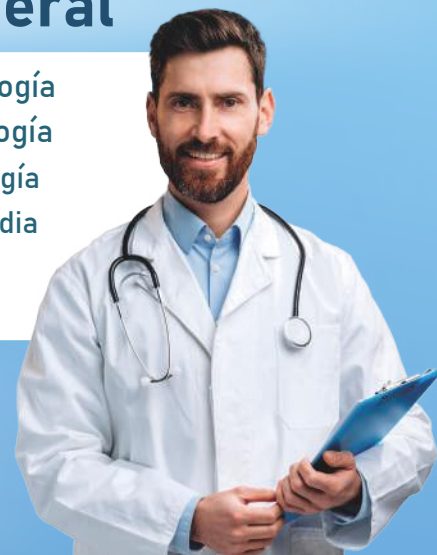

Servicios de Rehabilitación Física

Contamos con tina de hidroterapia para miembros inferiores (codo, brazo, muñeca, rodilla, tobillo y pie.)

HORARIOS DE SERVICIOS MÉDICOS CAJA SAN RAFAEL

PROFESIONISTA	ESPECIALIDADES	LUNES	MARTES	MIÉRCOLES	JUEVES	VIERNES	SÁBADO
Dra. Irma Pinto *	Médico General		10:00-13:00		10:00-12:00		
Dr. Rosalba Pinto	Medico General				12:30-14:30		
Dra. Francisco Estrada *	Ginecólogo	12:00-14:00 17:00-19:00	12:00-14:00 17:00-19:00	12:00-14:00 17:00-19:00	12:00-14:00 17:00-19:00	12:00-14:00 17:00-19:00	12:00-13:00
Dra. Norma Vidrio *	Dermatóloga	11:00-14:30					
Dr. Julia Flores	Otorrinolaringóloga	16:00-18:30	10:30-13:00	16:00-18:30		10:30-13:00	10:30-13:00* previa cita
Dra. Rafael Iñiguez *	Oncólogo y Cirugía General				14:00-16:00		
Dr. Margarita Sánchez	Enfermedades Digestivas			16:00-18:00	16:00-18:00		
Lic. Mariana González *	Psicóloga			08:00-10:00			09:00-13:00
Lic. Oscar Romero *	Psicólogo	17:15-19:00	17:15-19:00	17:00-19:00	17:15-19:00	17:15-19:00	09:15-13:00
Lic. Emanuel González *	Psicólogo				09:00-10:00	09:00-10:00	
Lic. Gloria Ruvalcaba	Psicóloga	17:00-19:00	17:00-19:00	17:00-19:00	17:00-19:00		
Lic. Lucero Ortiz	Rehabilitación Física	09:00-12:00	09:00-12:00	09:00-12:00	09:00-12:00	09:00-12:00	
Lic. Bryan Aguilar	Rehabilitación Física	15:00-19:30	15:00-19:30	15:00-19:30	15:00-19:30	15:00-19:30	9:00-13:30
Dr. Aurora García *	Odontología	11:00-12:00 16:00-19:00	10:00-12:00 16:00-19:00	10:00-12:00 16:00-19:00	10:00-12:00 16:00-19:00	10:00-12:00 16:00-19:00	
Dr. Javier Pineda *	Traumatólogo y Ortopedista						10:30-13:00
Dr. Farah Martínez *	Radióloga		15:30-17:30		15:30-17:30		
Dr. Salvador Sánchez	Urólogo					15:30-17:00	

TIPO DE SERVICIO	SOCIOS	PÚBLICO EN GENERAL
Med. General	\$170.00	\$260.00
Especialidad	\$220.00	\$350.00
Psicología	\$160.00	\$260.00
Rehabilitación	\$160.00	\$260.00

NOTA IMPORTANTE: En caso de ser Socio de Caja San Rafael es indispensable presentar su tarjeta plástica en físico

A los hijos de Socios menores de 5 años se les aplicará el descuento presentando su tarjeta plástica.

*Prevía cita. Horarios sujetos a modificaciones.

Atención de: Lunes a Viernes de 8:00 a 20:00 hrs.
Sábado de 8:00 a 14:00 hrs.

☎ 33-36-49-27-18 📞 33-19-75-32-86

📍 Domicilio: Av. San Jacinto No. 350 Colonia San Andrés
entre las calles Aurelia Guevara y Adrián Puga

📌 Servicios Médicos de Caja San Rafael

12

Ya contamos con terminales bancarias para realizar pagos (Se aceptan tarjetas de débito y crédito).

Cursos y talleres Culturales



Oratoria
Jueves de
5:00 pm a 8:00 pm



Repostería Infantil
Sábados de
9:30 am a 12:30 pm

**SEMANA DEL
HOMBRE**

Del 16 al 21 de Junio

**PREGUNTA POR
LAS PROMOCIONES**

Aplican
Restricciones



Robótica
Martes y jueves
de 5:00 pm a 6:30 pm



Inglés Infantil
Lunes y miércoles
de 4:00 pm a 5:30 pm

Visita nuestra página:

 Centro Educativo y Cultural San Rafael

Estamos ubicados en:

 Gigantes N° 2303, Colonia San Andrés. Entre las
calles de Felipe Ángeles y Ramón López Velarde.

Para mayores informes comunícate a los teléfonos:

 33 36 43 91 95  33 19 75 32 87

Horario de Lunes a Viernes de 8:00 a 20:00 hrs.
Sábado te esperamos de 8:00 a 14:00 hrs.

Ya contamos con terminales bancarias para realizar pagos (Se aceptan tarjetas de débito y crédito).

Le informamos que para su comodidad
Ya contamos con el servicio de

ESTACIONAMIENTO

Costo por hora:

Para los alumnos durante el tiempo
de clases con sello del CECSR

Sólo \$10.00 por hora

Precio público general

\$20.00 por hora



Domicilio Gigantes N° 2318
Frente a las instalaciones del CECSR

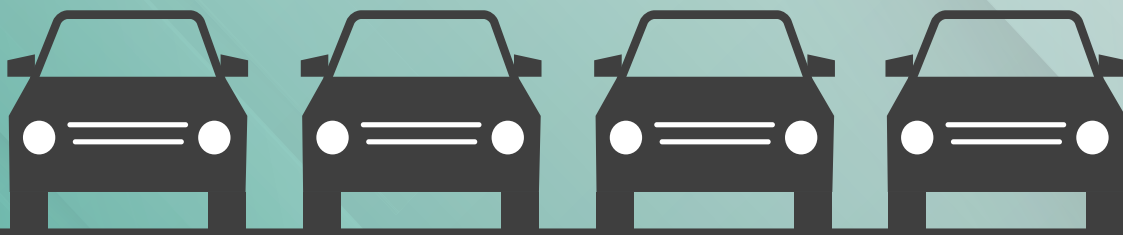

NO TE ARRIESGUES,



RENUEVA TU PÓLIZA DE SEGURO

Por tu seguridad, si tienes crédito de auto, te recordamos estar al pendiente de la **renovación de tu póliza de seguro**, la cual protege tu vehículo. Si estas al corriente de tus pagos, puedes pagarla con crédito, es importante que solicites información en tu sucursal o vía telefónica al **3338831500 ext. 1338**.

Contamos con opciones de aseguradoras para que contrates tu seguro, el pago de la póliza lo debes realizar directamente en cualquiera de nuestras sucursales, si tienes dudas en la renovación o contratación de tu póliza de seguro pregunta por nuestros agentes autorizados para ofrecerte el servicio.



ADQUIERE TU AUTO A PAGOS IGUALES



CRÉDITO
HASTA POR
\$500,000.00

PLAZO MÁXIMO
84 Meses

TASA DE INTERÉS
FIJA ANUAL
18.00%



Consulta tu
plan de pagos



Consulta términos, condiciones y requisitos de contratación en cualquiera de nuestras sucursales con un ejecutivo comercial o visita nuestra página de Internet www.cajasanrafael.com.mx. Nuestras tasas de interés son fijas, expresadas en términos porcentuales anuales, Moneda Nacional. Tasa de Interés moratoria fija anual 48.00% (Sin IVA) sobre capital vencido no pagado en tiempo, expresada en términos porcentuales anuales. **Costo Anual Total 19.6 % (CAT) PROMEDIO (Sin IVA)**. Para fines informativos y de comparación al 01 de junio de 2025. Crédito personal operado por CAJA POPULAR SAN RAFAEL SOCIEDAD COOPERATIVA DE AHORRO Y PRÉSTAMO DE RESPONSABILIDAD LIMITADA DE CAPITAL VARIABLE. Este crédito se otorga sin cobro de comisiones.

15

INSCRÍBETE COMO MENOR AHORRADOR Y LLÉVATE UN BONITO REGALO



¡Durante este mes de junio, abre tu cuenta sin costo de apertura y además, llévate un regalo!



- 1 Abre tu cuenta.
- 2 Realiza un depósito por \$300.00 en tu cuenta de menor ahorrador.
- 3 Elige un regalo para tí.

Consideraciones:

- Para la entrega del regalo, deberán presentarse ahorrador menor y un tutor legal el mismo día de la inscripción.
- Aplica solo en apertura de cuentas.
- Vigencia de la promoción del 01 al 30 de junio 2025, o hasta agotar existencias.
- Promoción válida en cualquiera de nuestras sucursales.

**FOMENTEMOS EL HÁBITO DEL
AHORRO EN NUESTROS NIÑOS.**

Ahorra tiempo y dinero utilizando nuestros cajeros automáticos

- ✓ Aceptamos todas las tarjetas RED.
 - ✓ Retira efectivo
 - ✓ Consulta tu saldo
- ✓ Consulta tus movimientos
- ✓ Compra tiempo aire

Cobro de Comisiones

Consulta de saldo y movimiento.....	\$9.00
Retiro de efectivo con tarjetas RED.....	\$21.00
Recargas de tiempo aire.....	\$0.00

IVA INCLUIDO

¿Ya conoces la ubicación de nuestros 2 nuevos cajeros?

NUEVO

Suc. Plaza Centro Sur:
Periférico Sur #7835.
Planta alta Local 24-A

NUEVO

Suc. San Sebastián:
Plaza San Sebastián
Local B7

Además

● **Suc. Matriz:**
Av. del Parque #156

● **Suc. Tonalá:**
Av. Benito Juárez #347



Beneficios:

- Retiro de efectivo en ventanilla de sucursales Caja San Rafael.
- Recargas telefónicas en Cajeros Automáticos.
- Realiza disposiciones de efectivo y compras en Tiendas Comerciales.
- Apertura desde \$100.00 y sin comisión por manejo de cuenta.
- Tu dinero seguro, accesible y sin costos.
- Realiza retiros en cajeros automáticos de Caja San Rafael y RED.

¡Solicita tu tarjeta de débito San Rafael!

“Simple, Fácil y Siempre Contigo.”



Conoce más requisitos

17

AVISO DE OCASIÓN

Caja Popular San Rafael no es responsable de los anuncios y servicios que se publican aquí, usted es quien decide al contratar.

» SERVICIOS «

Renta de brincolín, mobiliario, acuáticos, toldos y más. Tel: 33 11 45 88 33.

Terapia psicológica con la psicóloga Celeste Hernández. Sin salud mental no hay salud. Atención a parejas, adolescentes, niños y adultos \$230.00 por sesión. Tel: 33 18 42 62 04.

Luz y sonido GARLOP 5hrs equipo y Dj profesional, luces led, humo, neón, globos contamos con otros paquetes pantalla gigante y sonorizaciones. Socios \$2,500 no socios \$3500 Tel: 33 11 44 05 60.

Fumigaciones tratado de chinches, plaga de cucaracha, insectos, roedores, etc. Descuento especial a socios. Tel: 33 34 50 23 21.

Lavado de salas, colchones etc. Descuento al presentar tu tarjeta de socio. Tel: 33 34 50 23 21.

Taquizas El Rey más de 10 guisos guarinaciones, frijoles, nopales, salsas, chiles, quesadillas y agua fresca. Tortilla recién hecha. Presupuesto sin compromiso. Tel: 33 17 46 82 88.

Albañilería, herrería, fontanería, electricidad, piso, panel, azulejo, pintura, tabla roca. Tel: 33 45 93 21 64.

Asesor inmobiliario compra venta de casas, departamentos, locales, terrenos WhatsApp Tel. 33 11 77 98 56.

Aumenta tu póliza de seguro, te puedo conseguir descuento! Misma aseguradora, misma cobertura, cotiza sin compromiso. Tel: 33 29 72 09 65.

Electricista, se hacen y se componen instalaciones. Tel: 33 28 06 24 20.

Mariachi, Trompetas de mi Tierra, tradición y calidad para su evento. Tel: 33 35 07 68 47.

Aumenta tu póliza de seguro, te puedo conseguir descuentos misma aseguradora, misma cobertura te cotizo sin compromiso. Tel: 33 29 72 09 65.

Me pongo a sus órdenes con anuncios luminosos, corte láser, dulceros, porta menús y piezas en MDF. Tel: 33 12 22 30 40.

Te preparo para tu examen de matemáticas para ingresar a la preparatoria, clases de dos horas. Cerca del templo del Santuario de los Mártires en Tlaquepaque previa cita. Tel: 33 22 78 81 92.

Natura skin te ofrece 20% de descuento en limpieza facial profunda (microdermoabrasión). Nos ubicamos en Av. Plan de San Luis #1728 local 25 Mezquitán Country. Fabiola Cerda Noriega 33 37 21 93 53.

Natura skin te ofrece 40% de descuento en tu paquete de depilación láser. Nos ubicamos en Av. Plan de San Luis #1728 local 25 Mezquitán Country. Fabiola Cerda Noriega 33 37 21 93 53.

A&J Máxima limpieza, lavado de salas, colchones y tapicería de carros, 33102700 41.

Asesoría de imagen: Formal, Casual, Fiesta, etc. Sra. Amparo \$350.00 Descuento a Socios 5%. Tel: 33 36 58 91 80.

En Infancia con sentido contamos con *atención psicológica (niños y adultos) *terapia de lenguaje *terapia de aprendizaje *psicodiagnóstico infantil. Tel: 33 21 65 52 98.

Problemas con CFE despacho jurídico descuento de 200 pesos en asesoría a socios. Tel: 33 19 13 72 49.

» VEHÍCULOS «

Ford Focus Guayín plateada, 2000, verificaciones 23 y 24, de agencia de Jalisco un solo dueño, automática, vidrios y seguros eléctricos, alarma, canastilla, seguro amplio hasta octubre 2025 muy buen estado, ove drive, batería nueva, \$65,000 8% de descuento. WhatsApp 33 12 98 09 08.

Vendo camioneta Trax Chevrolet 2015 LT Automática color gris plata buen estado, único dueño todo pagado \$170,000. Tel: 33 28 35 12 47.

Venta de camioneta Mazda CX-3 2018 rojo brillante SUV compacta interiores en piel 2 dueños versión más equipada kit de seguridad integrado en toda la carrocería, birtos de seguridad etc. \$290,000 3% de descuento. Tel: 33 22 94 66 03.

Taxi Sentra 2019 Advance, con permiso y equipo de gas natural incluido verificación y refrendos al corriente, 1 solo dueño. \$340,000.00 5% Desc. Tel: 33 16 01 52 24.

Peugeot 307 modelo 2008 estandar, sin adeudo. \$65,000.00 Precio a tratar. Tel: 33 12 89 01 76.

Subaru Forester, modelo 2020 SGM automotriz 4 cilindros, cinco puertas. \$330,000. Comunicarse al 33 38 62 93 06.

» CASAS Y DEPTOS. «

Vendo casa equipada en Jardines de la Reina 2 recamaras cocina integral con estufa, piso, protecciones 1 ½ baños, cochera alarma robos \$1'385 1% descuento. Tel: 33 12 73 46 44.

Venta de departamento en "El Sauz" colón y torres bodet federalismo 4to. Piso en excelente estado conservación \$1'200,000. Tel: 33 17 71 04 94.

Venta de casa 2 plantas, 3 recamaras 128 m² cerca de Walmart Revolución, Justo Corro y Melchor Muzquiz. Tel: 33 11 43 60 32.

Bienes raíces, buscas comprar o vender alguna propiedad en Chapala o alrededores. Te asesoramos 33 35 55 20 84.

Opiniones de valor de inmuebles, planos de permisos de construcción, cálculos de vigas de fierro para su obra. Tel: 33 22 78 81 92.

Proyectos arquitectónicos, cálculos de vigas de fierro para su obra, opiniones de valor de inmuebles. Tel: 33 22 73 83 17.

» TERRENOS «

Venta de terreno de 5 mts x 32 mts. Ahuehuete 2071 en Paraísos del Colli \$980,000. Tel: 33 22 94 66 03.



Terreno Agua Escondida municipio Ixtlahuacán de los Membrillos Jal. 573 mts² Ubicación Agua Azul lote 17bp \$575,000. Tel: 33 12 82 18 47.

Vendo propiedad en cementerio Parque Funeral Colonias 5 gavetas a tratar \$210,000 Tel: 33 12 73 46 44.

Venta de terreno, 6x21 mts cerca de la Santa Paula Carretera libre a Zapotlanejo, calle Felipe Ángeles. Tel: 33 18 62 96 62.

Venta y promoción de terrenos campestres y residenciales en Zona Metropolitana y estado de Jalisco \$210,000. Tel: 33 13 97 79 20 María Eugenia.

Vendo terreno en praderas Tonayan Tonalá Jalisco, 140 mts² todos los servicios \$620,000. Cel: 33 13 14 94 37.

Venta de 3 Lotes en Haciendas de Tonalá de 6x21 m, Superficie 126m², dos juntos, uno separado. Cuentan con Predial y Escrituras, Comunicarse al Tel: 33 14 17 99 43 con Maria Elena

» VARIOS «

Fletes y mudanzas desde un refri etc. Tel: 33 11 45 88 33.

Avaluó comercial para casas, departamentos, locales, bodegas y terrenos desde \$1,800 pesos antes de comprar o vender ¡háblanos! Tel: 33 17 71 04 94.

Asesor para préstamos pensionados y jubilados intereses bajos contáctame sin compromiso. Tel: 33 27 46 41 20.

Ventanal de 1.15x 2.05 con vidrios y 2 postigos que abren todo el ventanal con protecciones rectangulares \$2,700. Por WhatsApp cerca de matriz 10% descuento. Tel: 33 11 84 47 87.

Bicicleta niño con 2 llantas atrás que se quitan \$280.00. Por WhatsApp cerca de matriz 10% descuento. Tel: 33 11 84 47 87.

Se vende juego de sala en excelentes condiciones para 3, 2, 1 personas color gris Oxford, hecha a base de madera \$2,500 Tel: 33 18 21 69 76.

Pintor de casas y negocios presupuesto sin compromiso con el Sr Julio al 33 14 20 71 43.

Servicio de pedicura spa, únicamente pies. Av. Platón #13211 col La Normal, precio \$100. Tel: 33 26 79 47 08.

Psicología General Av. Platón #13211 col La Normal, precio \$100. Tel: 33 26 79 47 08.

Afores pensiones jubilaciones altas en el IMSS y más. Tel: 33 11 92 86 16.

Renta de camiones con 41 plazas mandar WhatsApp o marcar para cotizar desc. 5% socios, Cel: 33 29 19 90 15.

Viaje a Mazatlán del 15 al 19 de octubre \$3,700 incluye transporte, desayuno a la llegada 3 noches en hotel frente al mar en el malecón. Informes con Graciela Landeros. Tel: 33 14 52 53 52.

Asesoría inmobiliaria, deseas vender alguna propiedad en la Ribera de Chapala Contáctanos 33 22 72 35 49 Ramiro.

Vendo propiedad en el panteón Guadalajara a 500 mts de la entrada principal 5 gavetas \$45,000 socios 10% de descuento. Tel: 33 36 37 47 07.

Excursión al hotel tesoro manzanillo del 17 al 20 de noviembre del 2025, menores gratis, servicio de todo incluido, habitación vista al mar. Menores solo pagan autobús. Tel: 33 22 46 36 32 Precio: \$6,599 base doble. Descuento para socios. 5%

Rento dos habitaciones \$1,350.00 / \$1,700.00 quincenal. Incluidos todos los servicios en Balcones Santa María. Tel: 33 10 89 46 53.

Productos de limpieza de fábrica no están rebajados en garrafones de 20 litros los servicios en Balcones Santa María. Tel: 33 22 73 83 17.

Viaje a La Ciudad De México del 27 al 30 de noviembre, Valle de Bravo, basílica, Chiconcuac, pirámides y Virgen de Shoensstat en Queretaro. \$3,250 Informes con Alvaro Tel: 33 14 52 53 52.

Viaje a Manzanillo del 13 al 17 de diciembre en hotel todo incluido base doble o triple y bebidas sin límites albercas agua dulce y salada. \$4,950 informes con Ricardo Abel. Tel: 33 38 53 93 53.

» LOCALES «

Ojo atención. Se traspasa local mercado villa Mariano Escobedo local #5 Aldama y José María varea dos vistas 4 giros 2x2 \$65,000 2% Tel: 33 38 21 40 28.

» EMPLEOS «

Se solicita persona para ayudar quehaceres domésticos. Tel: 33 36 55 28 04.

¿Tienes un día libre entre semana? Te ofrezco trabajo de chofer particular 25 a 35 años, buen sueldo casi 3 salarios mínimos Profa. Vargas por san Andrés Tel: 33 10 88 27 04.

Trabajo fácil y bien pagado para doméstica con experiencia, como ama de llaves de 30 a 40 años o 50 para 3 días a la semana. Sra. Chela que viva por San Andrés cerca Tel: 33 34 62 95 03.

Auxiliares de cocina zona Toluquilla, salario con todas las prestaciones. Alejandro Jiménez Tel: 33 38 25 23 15.

Solicitamos personal para entregas de revistas zona Tlajomulco, Tesistan y Tonalá salario más prestaciones. Alejandro Jiménez Tel: 33 38 25 23 15.

Se solicita ayudante para tienda de abarrotes y ayudante de limpieza 33 12 69 26 68.

Se solicita persona sepa cocinar con muy buen sazón 33 12 69 26 68.

Terramar, te invita a comprar o vender con un extraordinario descuento 50%, más catalogo, muestras gratis y envió a domicilio. Contáctame, 33 14 30 95 06.



C R É D I T O
E J E C U T I V O

Crédito para personas que laboren
en instituciones educativas de
nivel superior

19.20%

Tasa de interés
fija anual

\$150,000.00

Monto máximo

72

meses

Plazo máximo

SIN AVAL



Consulta tu
plan de pagos

Consulta términos, condiciones y requisitos de contratación en cualquiera de nuestras sucursales con un ejecutivo comercial o visita nuestra página de Internet www.cajasanrafael.com.mx. Nuestras tasas de interés son fijas, expresadas en términos porcentuales anuales, Moneda Nacional. Tasa de Interés moratoria fija anual 48.00% (Sin IVA) sobre capital vencido no pagado en tiempo, expresada en términos porcentuales anuales. **Costo Anual Total 21.0 % (CAT) PROMEDIO (Sin IVA)**. Para fines informativos y de comparación al 01 de junio de 2025. Crédito personal operado por CAJA POPULAR SAN RAFAEL SOCIEDAD COOPERATIVA DE AHORRO Y PRÉSTAMO DE RESPONSABILIDAD LIMITADA DE CAPITAL VARIABLE. Este crédito se otorga sin cobro de comisiones.



Caja
San Rafael
AHORRO CRÉDITO SERVICIOS MR



ESTIMADO SOCIO

ACTUALIZA TUS DATOS FISCALES

Si deseas que Caja Popular San Rafael te facture los intereses que pagas por un crédito y/o los intereses que genera tu cuenta de ahorro o inversión, te invitamos a que acudas a cualquiera de nuestras sucursales a que actualices tu información fiscal, solo necesitas presentar tu Constancia de Situación Fiscal con fecha de emisión menor a 60 días y tu identificación oficial vigente.



IMPORTANTE

En caso de realizar un anticipo al capital de su crédito, no se adelanta el interés, por lo cual, es necesario estar consciente que el interés se sigue generando por día transcurrido sobre el saldo insoluto, por lo que deberá cubrir dicho interés mensualmente conforme a fechas las establecidas en el plan de pagos, para evitar que este se acumule mes con mes.

Para mayor información o dudas pasar al área de crédito con un ejecutivo, de cualquiera de nuestras sucursales.

www.cajasanrafael.com.mx

