



Ecoos, es una publicación mensual editada por Caja Popular San Rafael, S.C. de A.R. de R.L. de C.V., de distribución gratuita, 16,500 ejemplares. Año 20 No. 243

# Ecoos



## DICIEMBRE 2025

### FELIZ NAVIDAD



### Y PRÓSPERO AÑO NUEVO

[www.cajasanrafael.com.mx](http://www.cajasanrafael.com.mx)



# ESTIMADOS SOCIOS

Con motivo de las festividades correspondientes a fin de año te recordamos los horarios para este mes de Diciembre:

## SUCURSALES

HORARIO 24 y 31 de Diciembre  
**8:30 a.m. - 1:00 p.m.**

Sucursales, Club Deportivo  
y Servicios Adicionales

**PERMANECERÁN  
CERRADOS**

12, 25 de Diciembre y 1 de Enero

Esperamos seguir compartiendo momentos  
únicos y seguir creciendo juntos  
muchos años más.

*Feliz Navidad y  
Próspero Año Nuevo  
2026*



Caja  
**San Rafael**  
AHORRO CRÉDITO SERVICIOS MR



# HORARIO DE SUCURSALES



Caja  
**San Rafael**  
AHORRO CREDITO SERVICIOS

**HORARIO:** Lunes a Viernes 8:30 a.m. a 5:30 p.m.  
Sábado 9:30 a.m. a 1:00 p.m. **DESCANSO: DOMINGOS**

Sucursal	Dirección	Teléfono
Matriz	Av. del Parque No. 156	33 3883 1500
San Eugenio	José Ma. Iglesias No. 3215	33 3649 0653/ 43 3138
Getsemaní	Av. Fco. Vázquez C. No. 2043	33 3812 4926/ 10 6046
Insurgentes	Medrano No. 4104	33 3605 3851 / 6334
La Bandera	Calzada del Ejército No. 646	33 3619 9878/ 4541
Tlaquepaque	Av. Río Tinto No. 2547	33 3838 5115 / 33 3635 7232
Circunvalación	Av. Circunvalación Dr. Atl No. 256	33 3699 2297 / 09 1516
Tepatitlán	Galeana No. 64 Tepatitlán	378 688 1876 / 1541

**HORARIO:** Martes a Viernes 8:30 a.m. a 5:30 p.m.  
Sábados y Domingos 9:30 a.m. a 1:00 p.m. **DESCANSO: LUNES**

Sucursal	Dirección	Teléfono
Terraza Belenes	Av. Laureles No. 1300, Local L28	33 3699 2268 / 3165 8424
Laurel	Km. 17.6 Carretera a Chapala	33 3164 7155 / 33 3688 1570
San Onofre	Hacienda la Quemada No. 1429	33 3801 0476 / 77
Plaza Centro Sur	Periférico Sur No. 7835	33 3271 8750 / 9083

**HORARIO:** Lunes a Viernes 8:30 a.m. a 5:30 p.m.  
Sábados y Domingos 9:30 a.m. a 1:00 p.m. **DESCANSO: MARTES**

Sucursal	Dirección	Teléfono
Puerto Vallarta	Bldv. Francisco Medina Ascencio No. 2190	322 365 1275 / 76
San Sebastián	Bldv. Iztaccihuatl No. 1915-1	33 1099 6606
Plaza San Isidro	Av. Periférico Norte No. 760	33 3165 7838/763
El Sauz	Av. Colón Plaza El Sauz	33 3646 0866 / 76
Plaza Independencia	Calzada Independencia Norte #3295, Local A-23	33 36987413
Jocotepec	Hidalgo Sur #80 A	38 7688 0024
Plaza Atemajac	Fidel Velázquez #1550 Local 44 A	33 3854 4666

**HORARIO:** Lunes a Viernes 8:30 a.m. a 5:30 p.m.  
Sábados y Domingos 9:30 a.m. a 1:00 p.m. **DESCANSO: MIÉRCOLES**

Sucursal	Dirección	Teléfono
Santa Teresita	Pedro Antonio Buzeta No. 489	33 3825 6642 / 47
Copérnico	Av. Copérnico No. 918 y 916	33 3628 9006 / 3079
Constitución	Av. Venustiano Carranza No. 780-A	33 3624 5736 / 74
Tonalá	Juárez No. 347 (Mona Alfarera)	33 3070 0738 / 39
Ocotlán	Madero No. 67	392 9224 110 / 26 914

## SERVICIOS ADICIONALES

**HORARIO:** Lunes a Viernes 8:00 a.m. a 8:00 p.m.  
Sábado 8:00 a.m. a 2:00 p.m. **DESCANSO: DOMINGOS**

Servicio Adicional	Dirección	Teléfono
Servicios Médicos	San Jacinto No. 359	33 3649 2718
Centro Educativo y Cultural San Rafael	Gigantes No. 2303	33 3643 9195

**HORARIO:** Martes a Domingo 9:00 a.m. a 6:00 p.m. **DESCANSO: LUNES**

Servicio Adicional	Dirección	Teléfono
Club Deportivo	Km. 17.6 Carretera a Chapala	33 3688 1443

## DATOS ESTADÍSTICOS OCTUBRE 2025



## DIRECTORIO

**DIRECTOR GENERAL**  
L.C.P. y M.F. David Fernández Villarruel

**SUBDIRECTOR**  
L.A.E. Mario Alberto Lim Nuño

**GERENTE DE DESARROLLO COMERCIAL**  
L.Mkt. Juan Carlos Ríos Reynoso

**JEFE DE CAPTACIÓN**  
L.A.E. Juan Miguel Martínez Gutiérrez

**JEFE DE MERCADOTECNIA**  
L.E. José Manuel Domínguez Aguilar

**DISEÑO GRÁFICO**  
L.D.I. Mariana Goretta Jiménez Gálvez



Si eres socio o menor ahorrador de



# ¡No olvides recoger tu bolo navideño!

Con un mínimo de ahorro.

Únicamente presentado tu tarjeta y ticket de ahorro del mes de Diciembre 2025, en el área de promociones de nuestras sucursales.

A partir del 19 de diciembre hasta agotar existencias

- Aplica para cualquier socio con parte social cubierta y/o menor ahorrador con actualización de datos vigentes.
- Indispensable presentar tarjeta plástica de Caja San Rafael.
- Ticket de ahorro como mínimo **\$50.00 pesos** durante el mes de diciembre 2025, en su cuenta de ahorro socio o menor ahorrador.
- Cualquier persona podrá canjear el bolo presentando la tarjeta plástica de cada socio y/o menor ahorrador, por lo que recomendamos preferentemente que solo acuda una persona por familia.

No olvides traer tu bolsa, ¡cuidemos el planeta!

Vigencia de la promoción: del 19 de diciembre 2025 y hasta agotar existencias, valido solo un bolo por Socio o Menor Ahorrador

Que la magia de la navidad envuelva nuestras almas,  
encendiendo el amor en nuestros corazones.

## ¡Felices Fiestas!

# ¡NO TE QUEDES FUERA DE NUESTRAS PROMOCIONES 2026!

## AVISO IMPORTANTE

### Estimados socios:

Para poder participar en las diversas promociones que Caja San Rafael ofrece a nuestros socios y menores ahorradores durante todo el año, les informamos que, a partir del año 2026, será requisito contar con un **ahorro constante mensual**.

La cantidad mínima requerida será de **\$50.00 pesos al mes**.

En la tabla siguiente se detallará cada promoción y el ahorro constante que deberá cubrir en su cuenta de ahorro.

Promoción	Requisito de Ahorro
Bolo Navideño	Depósito de ahorro en el mes de diciembre 2025 \$50.00
Día del Niño	4 meses continuos de enero a abril 2026
Día de la Madre	5 meses continuos de enero a mayo 2026
Día del Estudiante	5 meses continuos de enero a mayo 2026
Día del Padre	6 meses continuos de enero a junio 2026

Los socios y menores ahorradores que decidan participar en estas promociones deberán cumplir, además del ahorro mínimo solicitado, con los requisitos específicos correspondientes a cada una de ellas.

**Fomentemos el hábito del ahorro constante.**

Agradecemos su compromiso y confianza en Caja San Rafael.





# INSCRÍBETE COMO MENOR AHORRADOR Y LLÉVATE UN BONITO REGALO

¡Esta navidad y año nuevo, comienza a ahorrar en



y llévate un padrísimo balón deportivo!



- 1 Abre tu cuenta.
- 2 Realiza un depósito por \$300.00 en tu cuenta de menor ahorrador.
- 3 Elige tu regalo.



## Consideraciones:

- Para la entrega del regalo, deberán presentarse ahorrador menor y un tutor legal el mismo día de la inscripción.
- Aplica solo en apertura de cuentas.
- Vigencia de la promoción del 01 de diciembre 2025 al 28 de febrero 2026, o hasta agotar existencias.
- Promoción valida en cualquiera de nuestras sucursales.

**FOMENTEMOS EL HÁBITO DEL  
AHORRO EN NUESTROS NIÑOS.**





# Mejora tu calidad de vida



Consulta tu  
plan de pagos

\$150,000.00

Monto máximo  
a otorgar

72  
meses

Plazo máximo

18.00%

Tasa de interés  
fija anual

Consulta términos, condiciones y requisitos de contratación en cualquiera de nuestras sucursales con un ejecutivo comercial o visita nuestra página de Internet [www.cajasanrafael.com.mx](http://www.cajasanrafael.com.mx). Nuestras tasas de interés son fijas, expresadas en términos porcentuales anuales, Moneda Nacional. Tasa de Interés moratoria fija anual 48.00% (Sin IVA) sobre capital vencido no pagado en tiempo, expresada en términos porcentuales anuales. **Costo Anual Total 19.6% (CAT) PROMEDIO (Sin IVA)**. Para fines informativos y de comparación al 01 de diciembre de 2025. Crédito personal operado por CAJA POPULAR SAN RAFAEL SOCIEDAD COOPERATIVA DE AHORRO Y PRÉSTAMO DE RESPONSABILIDAD LIMITADA DE CAPITAL VARIABLE. Este crédito se otorga sin cobro de comisiones.

## Para ti que cuentas CON ANTIGÜEDAD en la Cooperativa

TASA DE INTERÉS FIJA ANUAL  
**24.00%**

PLAZO MÁXIMO  
**84 MESES**

MONTO MÁXIMO  
**\$200,000.00**



Consulta tu  
plan de pagos



Consulta términos, condiciones y requisitos de contratación en cualquiera de nuestras sucursales con un ejecutivo comercial o visita nuestra página de Internet [www.cajasanrafael.com.mx](http://www.cajasanrafael.com.mx). Nuestras tasas de interés son fijas, expresadas en términos porcentuales anuales, Moneda Nacional. Tasa de Interés moratoria fija anual 48.00% (Sin IVA) sobre capital vencido no pagado en tiempo, expresada en términos porcentuales anuales. **Costo Anual Total 26.8% (CAT) PROMEDIO (Sin IVA)**. Para fines informativos y de comparación al 01 de diciembre de 2025. Crédito personal operado por CAJA POPULAR SAN RAFAEL SOCIEDAD COOPERATIVA DE AHORRO Y PRÉSTAMO DE RESPONSABILIDAD LIMITADA DE CAPITAL VARIABLE. Este crédito se otorga sin cobro de comisiones.



# Se realiza con éxito el 1er Congreso de Jóvenes con Propósito

El pasado sábado 22 de noviembre se llevó a cabo con gran éxito el **1er Congreso de Jóvenes con Propósito**, evento organizado por **Caja San Rafael**, el cual reunió a **más de 400 asistentes** interesados en el desarrollo personal, la innovación y la participación comunitaria.

La conducción del evento estuvo a cargo del locutor de radio **Ricardo Mejía "El Observador"**. Los asistentes participaron en la conferencia **"Inteligencia Artificial y seguridad en las redes sociales"**, impartida por el ingeniero **Carlos Sigala**, quien abordó las oportunidades y riesgos del entorno digital actual.

El programa continuó con un panel de **"Jóvenes Cooperativos"**, en el que **Mayté Macías** medallista de Badminton, **Noé Camacho** médico y artista, **Zoey Macías** campeona en matemáticas y **José Ortiz** couch y empresario, compartieron experiencias, perspectivas y diversas formas de representar la juventud desde sus ámbitos de acción.



Como parte de las actividades recreativas, los reconocidos raperos **Rapder** y **Skei** ofrecieron una demostración de freestyle, sorprendiendo al público con su talento y agilidad mental.

Para cerrar el evento con broche de oro, el psicólogo, autor y creador de contenido **Farid Dieck**, impartió la conferencia **"La inspiración existe"**, dejando un mensaje motivador y reflexivo para todos los jóvenes presentes.

El 1er Congreso de Jóvenes con Propósito se consolidó como un espacio de aprendizaje, expresión y encuentro, impulsando el liderazgo juvenil y promoviendo iniciativas que contribuyen al crecimiento de la comunidad.



Agradecemos a los asistentes y esperamos contar con su participación en próximos eventos.



¡Tenemos un crédito  
para apoyar tu negocio!



12.00%

Tasa de interés  
fija anual

\$1,500,000.00

Monto máximo  
a otorgar

300 meses

Plazo  
máximo

Consulta tu  
plan de pagos



Consulta términos, condiciones y requisitos de contratación en cualquiera de nuestras sucursales con un ejecutivo comercial o visita nuestra página de Internet [www.cajasanrafael.com.mx](http://www.cajasanrafael.com.mx). Nuestras tasas de interés son fijas, expresadas en términos porcentuales anuales, Moneda Nacional. Tasa de Interés moratoria fija anual 48.00% (Sin IVA) sobre capital vencido no pagado en tiempo, expresada en términos porcentuales anuales. **Costo Anual Total 12.7 % (CAT) PROMEDIO (Sin IVA).** Para fines informativos y de comparación al 01 de diciembre de 2025. Crédito personal operado por CAJA POPULAR SAN RAFAEL SOCIEDAD COOPERATIVA DE AHORRO Y PRÉSTAMO DE RESPONSABILIDAD LIMITADA DE CAPITAL VARIABLE. Este crédito se otorga sin cobro de comisiones.



# ¡VEN A DISFRUTAR CON NOSOTROS!

## TARIFAS

SOCIOS Y MENORES AHORRADORES	
Socio Adulto.	\$ 90.00
Ahorrador Menor ( de 03 a 17 años de edad ).	\$ 70.00
Tercera edad y/o personas con capacidades especiales.	\$ 60.00
PÚBLICO EN GENERAL	
Ingreso público en general adulto.	\$ 180.00
Ingreso público en general menores de edad (de 03 a 12 años de edad).	\$ 110.00
Ingreso público en general jóvenes (de 13 a 17 años de edad).	\$ 150.00
Boletaje grupal (mínimo 30 personas) únicamente de martes a viernes.	\$ 90.00
MEMBRESÍAS Y/O VISITA POR UN DÍA AL GIMNASIO	
Membresía Mensual SOCIO (Gimnasio + Club Deportivo).	\$ 549.00
DAY PASS PARA SOCIO (Gimnasio + Club Deportivo Socio), visita por un día.	\$ 120.00
Membresía Mensual PÚBLICO EN GENERAL (Gimnasio + Club Deportivo).	\$ 699.00
DAY PASS PARA PÚBLICO EN GENERAL (Gimnasio + Club Deportivo Socio), visita por un día.	\$ 220.00

- Alberca semiolímpica.
- Alberca familiar.
- Alberca de hidromasaje (jacuzzi)
- Albercas climatizadas.
- Chapoteaderos.
- Regaderas.
- Terrazas.
- Área de asadores.
- Canchas de fútbol.
- Canchas de voleibol.
- Canchas de frontenis.
- Gimnasio.
- Vestidores.
- Locales de comida.
- Juegos infantiles.
- Vapor.
- Tienda de Abarrotes.

### UBICACIÓN

Km. 17.6 de la carretera Chapala

### HORARIO

Martes a Domingo  
9:00 a.m. a 6:00 p.m.

**LUNES  
CERRADO**

**Ya contamos con terminales bancarias para realizar pagos  
(Se aceptan tarjetas de débito y crédito).**

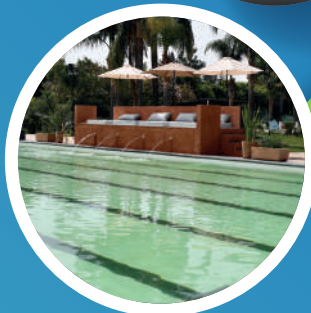

## GIMNASIO

**MEMBRESÍA  
MENSUAL CLUB**



**GIMNASIO**

**\$ 549.00**

**PRECIO A SOCIO**

**PÚBLICO EN GRAL.**

**\$ 699.00**

## DAY PASS

**SOCIO \$120.00**

**PUB. GRAL \$220.00**

**INCLUYE ACCESO AL GIMNASIO**

### INFORMES:



**33 36 88 14 43**

*\*Precios Sujetos A Cambio Sin Previo Aviso*







### Invitación a Socios y Público en General

Te invitamos a que  
asistas a la Clausura de  
Talleres Culturales 2025

Sábado 6 de diciembre  
10:00 a.m.

Cordialmente invitados.

Entrada Libre.



## AVISO IMPORTANTE

Las instalaciones de Centro Educativo  
permanecerán cerradas del 22 de diciembre  
2025 al 3 de enero 2026

Reanudando actividades el 5 de enero con  
inscripciones a todos los talleres y cursos.

Visita nuestra página:



Centro Educativo y Cultural San Rafael

Para mayores informes comunícate a los teléfonos:



33 36 43 91 95



33 19 75 32 87

Estamos ubicados en:



Gigantes N° 2303, Colonia San Andrés. Entre las  
calles de Felipe Ángeles y Ramón López Velarde.

Estimado Socio, te informamos que Caja San Rafael  
firmó convenio de descuento con la  
**Agencia de Viajes CARMYER travel.**

Al presentar tu credencial de Socio te ofrecerán:

- 10% de descuento en reservaciones personalizadas de hoteles nacionales e internacionales realizadas a través de CARMYER Travel.
- En vuelos nacionales con Volaris, ofrecen sin costo adicional:
  - Maleta de mano.
  - Maleta documentada.
- En todas sus promociones publicadas podrás elegir entre:
  - \$100.00 de descuento por adulto (aplicable en promociones seleccionadas) o un souvenir exclusivo de la agencia.

Aplican restricciones



#### Domicilio:

Federico Medrano No. 3658  
Col. Insurgentes 1ra Sección  
Guadalajara, Jal.

Tel: 33 2248 6042

#### Horarios:

De lunes a viernes de 10:00 a.m.  
a 7:00 p.m. y sábados de 10:00  
a.m. a 3:00 p.m.







# Abierto al público en general

- Medicina General
- Cirugía General
- Otorrinolaringología
- Rehabilitación Física
- Nutrición
- Pediatría
- Traumatología
- Dermatología
- Ginecología
- Odontología
- Urología
- Psicología
- Oncología
- Ortopedia



## Servicios de Rehabilitación Física

Contamos con tina de hidroterapia para miembros inferiores (codo, brazo, muñeca, rodilla, tobillo y pie.)

## HORARIOS DE SERVICIOS MÉDICOS CAJA SAN RAFAEL

PROFESIONISTA	ESPECIALIDADES	LUNES	MARTES	MIÉRCOLES	JUEVES	VIERNES	SÁBADO
Dra. Adela Radillo	Médico General	17:00-19:00					
Dra. Rosalba Pinto	Médico General				12:30-14:30		
Dr. Francisco Jabier Jaro *	Médico General		10:00-19:00	10:00-15:00			
Dr. Francisco Estrada *	Ginecólogo	12:00-14:00 17:00-19:00	12:00-14:00 17:00-19:00	12:00-14:00 17:00-19:00	12:00-14:00 17:00-19:00	12:00-14:00 17:00-19:00	12:00-13:00
Dra. Norma Vidrio	Dermatóloga	11:00-14:30					
Dr. Javier Pineda *	Traumatólogo y Ortopedista						10:30-13:00
Dra. Julia Flores	Otorrinolaringóloga	16:00-18:30	10:30-13:00	16:00-18:30		10:30-13:00	10:30-13:00* previa cita
Lic. Silvia Aparicio *	Nutrióloga		16:00-19:00	16:00-19:00			
Dr. Rafael Iñiguez *	Oncólogo y Cirugía General				14:00-16:00		
Dra. Margarita Sánchez	Enfermedades Digestivas			16:00-18:00	16:00-18:00		
Lic. Mariana González *	Psicóloga	09:00-10:00		08:00-10:00			
Lic. Oscar Romero *	Psicólogo	17:15-19:00	17:15-19:00	17:15-19:00		17:15-19:00	09:15-13:00
Lic. Emanuel González *	Psicólogo				09:00-10:00	09:00-10:00	
Lic. Gloria Ruvalcaba	Psicóloga	17:00-19:00	17:00-19:00	17:00-19:00	17:00-19:00		
Lic. Lucero Ortiz *	Rehabilitación Física	08:00-13:00	08:00-13:00	08:00-13:00	08:00-13:00	08:00-13:00	
Lic. Bryan Aguilar *	Rehabilitación Física	15:00-19:30	15:00-19:30	15:00-19:30	15:00-19:30	15:00-19:30	9:00-13:30
Dra. Aurora García *	Odontóloga	11:00-12:00 16:00-19:00	10:00-12:00 16:00-19:00	10:00-12:00 16:00-19:00	10:00-12:00 16:00-19:00	10:00-12:00 16:00-19:00	
Dr. Nelson Cruz *	Pediatra	10:00-14:00 16:00-20:00		10:00-14:00 16:00-20:00		10:00-14:00	
Dr. Salvador Sánchez	Urólogo					15:30-17:00	

TIPO DE SERVICIO	SOCIOS	PÚBLICO EN GENERAL
Med. General	\$170.00	\$260.00
Especialidad	\$220.00	\$350.00
Psicología	\$160.00	\$260.00
Rehabilitación	\$160.00	\$260.00

NOTA IMPORTANTE: En caso de ser Socio de Caja San Rafael es indispensable presentar su tarjeta plástica en físico

A los hijos de Socios menores de 5 años se les aplicará el descuento presentando su tarjeta plástica.

\*Prevía cita. Horarios sujetos a modificaciones.

Atención de: Lunes a Viernes de 8:00 a 20:00 hrs.  
Sábado de 8:00 a 14:00 hrs.

📍 Domicilio: Av. San Jacinto No. 350 Colonia San Andrés  
entre las calles Aurelia Guevara y Adrián Puga

☎ 33-36-49-27-18 📞 33-19-75-32-86

📍 Servicios Médicos de Caja San Rafael

Ya contamos con terminales bancarias para realizar pagos (Se aceptan tarjetas de débito y crédito).



## AVISO IMPORTANTE

A nuestros Socios y Público en General

Les informamos que próximamente  
contaremos con el Servicio de



para que puedas surtir con nosotros tus  
recetas médicas.

 Domicilio: Av. San Jacinto No. 350 A

## Promoción Dental de Diciembre

¡Regala y regálate una sonrisa sana  
esta Navidad!

Durante todo diciembre **consulta dental con  
el 20% de descuento**

Consulta médica general al 20% de  
descuento

Cupo limitado, previa cita.



 33-36-49-27-18

 33-19-75-32-86

 Domicilio:  
Av. San Jacinto No. 350



**Adriana Guadalupe Orozco Sánchez**

Instructora de Danza Árabe

Martes y Jueves  
de 6:00 p.m. a 7:30 p.m.

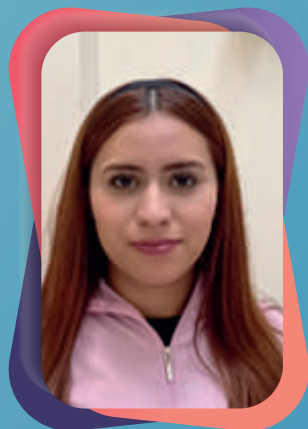

Maestra desde el mes de mayo del año 2021

La danza árabe, también conocida como danza del vientre, es una disciplina que ofrece múltiples beneficios tanto físicos como mentales. En lo físico, ayuda a mejorar la postura, fortalecer la musculatura, aumentar la flexibilidad y la coordinación. Mentalmente, contribuye a la reducción del estrés, mejora la autoestima, la confianza y la expresión emocional.



Te presentamos a los equipos ganadores del concurso  
**“Mini altares de muertos 2025”.**

la decisión no fue fácil. Por lo que el jurado tomó la decisión de  
asignar un cuarto lugar y empates en quinto lugar.



2do Lugar

“Raíces y memorias del Mictlán”.



1er Lugar

“Los muertos bien vivos”.



3er Lugar

“Recuerdos que laten”.



4to Lugar

“Pérez Nungaray”



5to Lugar

“La tradición de Dios” “Parakata”



Agradecemos y felicitamos a todos los equipos participantes, por su  
esfuerzo y dedicación para la realización de estos hermosos trabajos.





Caja  
**San Rafael**  
AHORRO CREDITO SERVICIOS



# Inicia el AÑO Con el AUTO de tus SUEÑOS!



TASA DE INTERÉS  
FIJA ANUAL

**12.00%**

CRÉDITO  
HASTA POR

**\$700,000.00**

PLAZO MÁXIMO

**84 Meses**



Consulta tu  
plan de pagos



[www.cajasanrafael.com.mx](http://www.cajasanrafael.com.mx)



Consulta términos, condiciones y requisitos de contratación en cualquiera de nuestras sucursales con un ejecutivo comercial o visita nuestra página de Internet [www.cajasanrafael.com.mx](http://www.cajasanrafael.com.mx). Nuestras tasas de interés son fijas, expresadas en términos porcentuales anuales, Moneda Nacional. Tasa de Interés moratoria fija anual 48.00% (Sin IVA) sobre capital vencido no pagado en tiempo, expresada en términos porcentuales anuales. **Costo Anual Total 12.7 % (CAT) PROMEDIO (Sin IVA).** Para fines informativos y de comparación al 01 de diciembre de 2025. Crédito personal operado por CAJA POPULAR SAN RAFAEL SOCIEDAD COOPERATIVA DE AHORRO Y PRÉSTAMO DE RESPONSABILIDAD LIMITADA DE CAPITAL VARIABLE. Este crédito se otorga sin cobro de comisiones.



## Ahorra tiempo y dinero utilizando nuestros cajeros automáticos

- ✓ Aceptamos todas las tarjetas RED.
  - ✓ Retira efectivo
  - ✓ Consulta tu saldo
- ✓ Consulta tus movimientos
- ✓ Compra tiempo aire

### Cobro de Comisiones

Consulta de saldo y movimiento.....	\$9.00
Retiro de efectivo con tarjetas RED.....	\$21.00
Recargas de tiempo aire.....	\$0.00

### IVA INCLUIDO

## ¿Ya conoces la ubicación de nuestros 2 nuevos cajeros?

NUEVO

Suc. Plaza Centro Sur:  
Periférico Sur #7835.  
Planta alta Local 24-A

NUEVO

Suc. San Sebastián:  
Plaza San Sebastián  
Local B7, Blvd. Iztaccíhuatl  
No. 1915-1.

## Además

Suc. Matriz:  
Av. del Parque #156

Suc. Tonalá:  
Av. Benito Juárez #347



### Beneficios:

Retiro de efectivo en ventanilla de sucursales Caja San Rafael.

Recargas telefónicas en Cajeros Automáticos.

Realiza disposiciones de efectivo y compras en Tiendas Comerciales.

Apertura desde \$100.00 y sin comisión por manejo de cuenta.

Tu dinero seguro, accesible y sin costos.

Realiza retiros en cajeros automáticos de Caja San Rafael y 

## ¡Solicita tu tarjeta de débito San Rafael!

“Simple, Fácil y Siempre Contigo.”



Conoce más requisitos





¿Te gustaría obtener una tasa de interés **preferencial** en préstamos mayores a tus ahorros?

¡Te invitamos a integrarte al programa de **SOCIO EXCELENTE!**  
Solo debes cumplir con los siguientes requisitos:



- ▶ Un año de antigüedad (mínimo) como Socio.
- ▶ Tener ahorro constante no menor a \$50.00 pesos, en los últimos 12 meses.
- ▶ No tener retiro de ahorro (sin importar la cantidad).
- ▶ Pagos puntuales en caso de tener préstamo (es decir, que se hayan realizado conforme a lo que indica tu plan de pago).
- ▶ Realizar una actividad educativa una vez al año.

Las inscripciones serán del 8 de diciembre al 15 de enero, comunícate al teléfono 33 38 83 15 00 Ext. 1340 o envía un correo a [karinasandoval@cajasanrafael.com.mx](mailto:karinasandoval@cajasanrafael.com.mx) para realizar tu registro y así iniciar con el proceso de capacitación presencial el día 17 de enero 2026.

## ⚠ NO TE ARRIESGUES, ⚠ RENUEVA TU PÓLIZA DE SEGURO

Por tu seguridad, si tienes crédito de auto, te recordamos estar al pendiente de la **renovación de tu póliza de seguro**, la cual protege tu vehículo. Si estas al corriente de tus pagos, puedes pagarla con crédito, es importante que solicites información en tu sucursal o vía telefónica al **3338831500 ext. 1338**.

Contamos con opciones de aseguradoras para que contrates tu seguro, el pago de la póliza lo debes realizar directamente en cualquiera de nuestras sucursales, si tienes dudas en la renovación o contratación de tu póliza de seguro pregunta por nuestros agentes autorizados para ofrecerte el servicio.





# AVISO DE OCASIÓN

Caja Popular San Rafael no es responsable de los anuncios y servicios que se publican aquí, usted es quien decide al contratar.

## » SERVICIOS «

**Renta de brincolines**, mobiliario, toldos, futbolitos y más Tel. 33 11 45 88 33.

**HAZ DENTAL** Prevención anticaries para niños, sin dolor, ni inyecciones manejamos todas las especialidades dentales. Tel. 33 10 89 92 86.

**Declaraciones de impuestos**, requerimientos, todo tipo de contribuyentes. Tel. 33 27 28 27 47.

**Diseño de interiores y ambientación** especialistas en la fabricación de cocinas, closets, muebles de baño, módulos de T.V. consultoría, oficina, casa de descanso, lugares comerciales y más. 10% de descuento. Tel. 33 35 06 83 65 WhatsApp.

**Servicio funerario a prevención**, San Ramon, ataúd de madera Italia, ya esta pagado, traspaso con documentos. \$20,000 3% de descuento. Tel. 33 10 81 44 25.

**Mariachi** para cualquier evento, varios presupuestos, según la cantidad de músicos con sombreros \$3,000 5% de descuento. Tel. 33 10 87 43 15.

**Todo noviembre blanqueamiento** y limpieza dental de \$2,700 a tan solo 2,000 ya con un 25% de descuento incluido. \$2,000 Tel. 33 22 08 07 27.

**¡Tú eres, tu mejor inversión!** Chequeo nutricional \$350.00 botox \$70.00 uní PRDN de salmón \$1,599.00 Reductivos corporales -20%. Rinomodelacion con AH \$3,199.00 Tel. 33 28 27 36 24.

**¿Dolor, debilidad o problemas para caminar?** Te ayudo a recuperar tu independencia, rehabilitación física, geriátrica y pulmonar \$500.00 10% de descuento Tel. 33 19 59 20 25.

**Barras de Snacks** para tus eventos, contamos con barras de mini hotcakes, papas locas, crepas, elotes, tostielotes y tostitillos. WhatsApp 33 31 95 07 53 Instagram @biteandgo.dgl

**Luz y sonido GARLOP** 5hrs equipo y Dj profesional, luces led, humo, neón, globos contamos con otros paquetes pantalla gigante y sonorizaciones. Socios \$3000 no socios \$3500 Tel. 33 11 44 05 60.

**Fumigaciones** tratado de chinches plaga de cucaracha, insectos, roedores, etc. Descuento especial a socios Tel. 33 34 50 23 21.

**Lavado de salas** colchones etc. descuento al presentar tu tarjeta de socio Tel. 33 34 50 23 21.

**Taquizas El Rey** más de 10 guisos guarniciones frijoles nopales salsas chiles quesadillas y agua fresca Tortilla recién hecha presupuesto sin compromiso Tel. 33 17 46 82 88.

**Albañilería**, herrería, electricidad fontanería, tabla roca, pintura, azulejo, vitro piso, lavado de tinacos y cisternas. Tel. 33 45 93 21 64.

**Contadores Suma** Especialistas en impuestos. Contáctanos al 33 31 97 21 41. Primer asesoría GRATIS

**Viaje a Mazatlán** del 22 de Marzo Hotel Cid Castilla todo incluido Tel. 33 33 98 72 69 5% a socios

**A&J Máxima limpieza**, Lavado de salas, colchones y tapicería de carros. Tel. 33 10 27 00 41.

**Terraza con alberca**, agua caliente, para 40 personas x 8 hrs. Tel. 33 10 90 31 45.

**Vamonos a la playa** del 11 al 14 de diciembre viaje redondo libre hospedaje paramédico durante el trayecto guía turístico, aparta tu lugar con \$100.00. Descuento 10% cel. 33 33 77 21 81.

**Vamonos a la playa** del 11 al 14 de diciembre viaje redondo libre hospedaje paramédico durante el trayecto guía turístico, aparta tu lugar con \$100.00. Descuento 10% cel. 33 33 77 21 81.

**Altas en el IMSS/ Servicio Médico**, Partos, Guardería, Embarazo, pensión, Semanas cotizadas. Sra. Margarita Becerra Cel. 33 26 21 39 27.

**CEP CENTRO DE ESTUDIOS PROFESIONALES**. Preparatoria intensiva semiescolarizada en 18 meses te Revalidamos estudios anteriores inscribete ya! Informes tel. 33 10 11 30 20.

**Mantenimiento**, Venta e instalación de calentadores solares, ahorra en gas y aprovecha la energía solar 100% garantizados desc. A socios del 10% Mayores informes con Antonio 33 13 36 88 38.

## » CASAS Y DEPTOS. «

**Casa nueva** 2 pisos superficie 115m², 4 recamaras, 2 baños, cochera de 2 carros, dom. andador Luis G Monzón 384 entre Venustiano carranza y Francisco Góngora Col. Constitución, Zapopan, Jalisco. \$2,880,000 Tel. 33 12 20 15 70.

**Se vende casa habitación**, 2 plantas 6x27 ideal para 2 familias o rentas, buen precio cerca de esta zona. Tratamos, descuento a socios. Tel. 33 14 23 41 49.

**Depto.** ejido 575 int. 5, 4,200 2 cuartos cocina, baño patio entre artes y Europa, personas no niños, no mascotas \$4,200.00 Tel. 33 15 36 70 90.

**Se renta casa** amueblada para estudiantes con 3 recamaras Huentitan el Alto Jal. Con sra Mary solo por whatsapp 33 18 70 90 58 \$8,000

**Venta de casa** Mariano Otero Zapopan, con 2 plantas, 4 recamaras 2 grandes 2 chicas, sala, cocina, comedor, cochera, patio amplio 1 baño completo ½ baño, terreno 127 m2 construcción 184.40 m² \$2,700,000.00 Desc. a socios 6% inf. 3317147503 Angela Mejía Lugo

## » VEHÍCULOS «

**Se vende Jeep** compas mod. 2015. Tel. 33 31 57 05 98.

**Marca ATOS** mod. 2003 color gris plata, no adeudo, tapicería buenas condiciones, motor buenas condiciones. Lagunitas #165 mod 3 casa 6ª \$30,000

**Se vende taxi y permiso**. Versa 2019. Automático. Poco kilometraje. Sin daño de choque. \$250,000 Tel. 33 21 63 30 64.

**Camioneta Eco sport 2006** estándar todo en regla \$75000 3% de desc. a socios Tel. 33 15 38 37 98.

**Camioneta KIA Mod 2018** Sportage, quemacocos panorámico, asientos de piel Precio \$370,000.00 Descuento a socios del 5% Cel. 33 23 70 07 41 Sra. Alma Inocencia Covarrubias Campos.

## » TERRENOS «

**Se vende terreno** en rancho Miraflores en Juanacatlán jalisco con 25 Mts de frente x 48 Mts de fondo \$405,000. Tel. 33 11 42 57 07.

**Terreno** Agua Escondida municipio Ixtlahuacán de los Membrillos Jal. 573 mts² lote 17bp calle agua azul \$573,000 Tel. 33 12 82 18 47.

**Lote de Terreno** en Fraccionamiento "residencial por autopista a Zapotlanejo de (6x16) fraccionamiento con vigilancia y todos los servicios. \$555,000 Tel. 33 17 71 04 94.

## » VARIOS «

**Fletes y mudanzas** cotiza con o sin cargadores. Tel. 33 11 45 88 33.

**Avaluó comercial** para casas, departamentos, locales, bodegas, antes de comprar o vender ¡háblenos! (\$1,800) Tel. 33 17 71 04 94.

**Refrigerador** usado en venta, marca Samsung de 12.9 pies color platino, completamente funcional. Informes al tel. 33 34 04 75 78.

**Aire acondicionado Midea** (mini Split) serie max fresh, 1 tonelada 110 volts solo frio. \$4,800 Tel. 33 14 13 99 38. (preferencia whatsapp).

**www.cocinasfergo.com** fabricante de cocinas con más de 18 años de experiencia, closets, muebles de baño módulo de tv., ¿tienes una idea Llámanos? presupuesto sin costo. 10% de descuento. Tel. 33 44 44 65 77 tel. fijo.

**Terramar** a precio especial pedidos al 3329439368 agrégame a WhatsApp para conocer el producto Tel. 33 29 43 93 68.

**Recamara** con 3 piezas tamaño Quin size, PRECIO \$8,000 Cel. 33 11 40 68 79 Desc. 10%.

**Vendo terreno** en Praderas Tonallan Tonalá 7x20 m2 luz, agua, todos los servicios \$ 620 mil Tel. 33 13 14 94 37.

## » LOCALES «

**Aprovecha tu aguinaldo invierte**. Se vende local. #51 mercado villa Mariano Escobedo dos vistas, 4 giros Chamizal y José maría vereas. \$65,000 2% de descuento. Tel. 33 38 21 40 78.

**Vendo scooter** con asiento y llantas ver foto. Precio a tratar 10% de descuento para la fam. Tel. 33 34 62 95 03 / 33 33 06 45 60 llamadas.

## » EMPLEOS «

**Empleada doméstica**. Edad 25 a 40 años sueldo de 3 salarios mínimos, viva sector reforma o cerca solo 2 días a la semana. Tel. 33 34 62 95 03 llamadas Tel. 33 33 06 45 60 mensaje.

**¿Tienes días horas libres?** Te ofrezco trabajo de chofer particular para un día a la semana, buen sueldo. Que viva por san Andrés, edad de 25 a 35. Tel. 33 34 62 95 03 llamadas Tel. 33 33 06 45 60 mensaje.

¡ANUNCIATE CON NOSOTROS!





## ESTIMADO SOCIO

### ACTUALIZA TUS DATOS FISCALES

Si deseas que Caja Popular San Rafael te facture los intereses que pagas por un crédito y/o los intereses que genera tu cuenta de ahorro o inversión, te invitamos a que acudas a cualquiera de nuestras sucursales a que actualices tu información fiscal, solo necesitas presentar tu Constancia de Situación Fiscal con fecha de emisión menor a 60 días y tu identificación oficial vigente.



## IMPORTANTE

En caso de realizar un anticipo al capital de su crédito, no se adelanta el interés, por lo cual, es necesario estar consciente que el interés se sigue generando por día transcurrido sobre el saldo capital, por lo que deberá cubrir dicho interés mensualmente conforme a las fechas establecidas en su plan de pagos, para que este no se acumule mes con mes y evitar verse afectado en su historial crediticio de Buro de Crédito.

Para mayor información o dudas pasar al área de crédito con un ejecutivo, de cualquiera de nuestras sucursales.

[www.cajasanrafael.com.mx](http://www.cajasanrafael.com.mx)



01

Enero

Dom	Lun	Mar	Mié	Jue	Vie	Sáb
				1	2	3
4	5	6	7	8	9	10
11	12	13	14	15	16	17
18	19	20	21	22	23	24
25	26	27	28	29	30	31

02

Febrero

Dom	Lun	Mar	Mié	Jue	Vie	Sáb
1	2	3	4	5	6	7
8	9	10	11	12	13	14
15	16	17	18	19	20	21
22	23	24	25	26	27	28

03

Marzo

Dom	Lun	Mar	Mié	Jue	Vie	Sáb
1	2	3	4	5	6	7
8	9	10	11	12	13	14
15	16	17	18	19	20	21
22	23	24	25	26	27	28
29	30	31				

04

Abril

Dom	Lun	Mar	Mié	Jue	Vie	Sáb
			1	2	3	4
5	6	7	8	9	10	11
12	13	14	15	16	17	18
19	20	21	22	23	24	25
26	27	28	29	30		

05

Mayo

Dom	Lun	Mar	Mié	Jue	Vie	Sáb
					1	2
3	4	5	6	7	8	9
10	11	12	13	14	15	16
17	18	19	20	21	22	23
24	25	26	27	28	29	30
31						

06

Junio

Dom	Lun	Mar	Mié	Jue	Vie	Sáb
	1	2	3	4	5	6
7	8	9	10	11	12	13
14	15	16	17	18	19	20
21	22	23	24	25	26	27
28	29	30				

2026



Caja  
**San Rafael**  
AHORRO · CRÉDITO · SERVICIOS MR

07

Julio

Dom	Lun	Mar	Mié	Jue	Vie	Sáb
			1	2	3	4
5	6	7	8	9	10	11
12	13	14	15	16	17	18
19	20	21	22	23	24	25
26	27	28	29	30	31	

08

Agosto

Dom	Lun	Mar	Mié	Jue	Vie	Sáb
						1
2	3	4	5	6	7	8
9	10	11	12	13	14	15
16	17	18	19	20	21	22
23	24	25	26	27	28	29
30	31					

09

Septiembre

Dom	Lun	Mar	Mié	Jue	Vie	Sáb
		1	2	3	4	5
6	7	8	9	10	11	12
13	14	15	16	17	18	19
20	21	22	23	24	25	26
27	28	29	30			

10

Octubre

Dom	Lun	Mar	Mié	Jue	Vie	Sáb
				1	2	3
4	5	6	7	8	9	10
11	12	13	14	15	16	17
18	19	20	21	22	23	24
25	26	27	28	29	30	31

11

Noviembre

Dom	Lun	Mar	Mié	Jue	Vie	Sáb
1	2	3	4	5	6	7
8	9	10	11	12	13	14
15	16	17	18	19	20	21
22	23	24	25	26	27	28
29	30					

12

Diciembre

Dom	Lun	Mar	Mié	Jue	Vie	Sáb
		1	2	3	4	5
6	7	8	9	10	11	12
13	14	15	16	17	18	19
20	21	22	23	24	25	26
27	28	29	30	31		