



ECOOS



ABRIL 2026

ECOOS es una publicación mensual editada por Caja Popular San Rafael, S.C. de A.P. de R.L. de C.V., de distribución gratuita, 16,500 ejemplares. Año 21 No.247

FELIZ DÍA DEL NIÑO

www.cajasanrafael.com.mx





RENTA DE TERRAZA-JARDÍN

Ven y realiza tus Eventos Sociales y Empresariales en nuestras instalaciones.

Eventos Sociales

- Fiestas Infantiles.
- Bautizos.
- Primera Comuni3n.
- Boda Civil.
- Quincea3neras (XV A3os).

Eventos Empresariales

- Dinámicas de integraci3n u otras al aire libre y/o en sal3n cerrado.
- Mesas de trabajo.
- Capacitaci3n o talleres.
- Conferencias.
- Eventos empresariales con un m3nimo de 20 participantes, solicita tu cotizaci3n.

Cotiza tu evento con nosotros, contamos con diferentes tipos de terrazas.

- Terraza Chica con capacidad desde 40 hasta 60 personas.
- Terraza Mediana con jard3n, con capacidad de 100 Personas.
- Terraza grande con jard3n + Piscina exclusiva para tus invitados, con capacidad desde 80 hasta 200 Personas (evento privado).

Eventos privados con piscina exclusiva, únicamente los días de martes a sábad3, en horario de 10:00 a.m. a 8:00 p.m.

Incluye Mobiliario: Mantelería, Silla tradicional o Silla Tiffany, Tabl3n para pastel y regalos, acceso a las instalaciones.

Disfruta y aprovecha al máx3mo nuestras instalaciones, albercas climatizadas, cuartos de vapor, regaderas, vestidores, renta de lockers, gimnasio, canchas deportivas, estacionamiento y áreas verdes.

Informes:

Licenciada Ana María De la Torre.

Licenciada Carolina Gamboa.

Tel3fono 3336 88 1443

Celular 33 1975 3301

Correo clubdeportivo@cajasanrafael.com.mx



HORARIO DE SUCURSALES



Caja
San Rafael
AHORRO CREDITO SERVICIOS S.A.

HORARIO: Lunes a Viernes 8:30 a.m. a 5:30 p.m.
Sábado 9:30 a.m. a 1:00 p.m. **DESCANSO: DOMINGOS**

Sucursal	Dirección	Teléfono
Matriz	Av. del Parque No. 156	33 3883 1500
San Eugenio	José Ma. Iglesias No. 3215	33 3649 0653 / 43 3138
Getsemaní	Av. Fco. Vázquez C. No. 2043	33 3812 4926 / 10 6046
Insurgentes	Medrano No. 4104	33 3605 3851 / 6334
La Bandera	Calzada del Ejército No. 646	33 3619 9878 / 4541
Tlaquepaque	Av. Río Tinto No. 2547	33 3838 5115 / 33 3635 7232
Circunvalación	Av. Circunvalación Dr. Atl No. 256	33 3699 2297 / 09 1516
Tepatitlán	Galeana No. 64 Tepatitlán	378 688 1876 / 1541

HORARIO: Lunes a Viernes 8:30 a.m. a 5:30 p.m.
Sábados y Domingos 9:30 a.m. a 1:00 p.m. **DESCANSO: MARTES**

Sucursal	Dirección	Teléfono
Puerto Vallarta	Blvd. Francisco Medina Ascencio No. 2190	322 365 1275 / 76
San Sebastián	Blvd. Iztaccíhuatl No. 1915-1	33 1099 6606
Plaza San Isidro	Av. Periférico Norte No. 760	33 3165 7838/763
El Sauz	Av. Colón Plaza El Sauz	33 3646 0866 / 76
Plaza Independencia	Calzada Independencia Norte #3295, Local A-23	33 36987413
Jocotepec	Hidalgo Sur #80 A	38 7688 0024
Plaza Atemajac	Fidel Velázquez #1550 Local 44 A	33 3854 4666

HORARIO: Martes a Viernes 8:30 a.m. a 5:30 p.m.
Sábados y Domingos 9:30 a.m. a 1:00 p.m. **DESCANSO: LUNES**

Sucursal	Dirección	Teléfono
Terraza Belenes	Av. Lauretes No. 1300, Local L28	33 3699 2268 / 3165 8424
Laurel	Km. 17.6 Carretera a Chapala	33 3164 7155 / 33 3688 1570
San Onofre	Hacienda la Quemada No. 1429	33 3801 0476 / 77
Plaza Centro Sur	Periférico Sur No. 7835	33 3271 8750 / 9083

HORARIO: Lunes a Viernes 8:30 a.m. a 5:30 p.m.
Sábados y Domingos 9:30 a.m. a 1:00 p.m. **DESCANSO: MIÉRCOLES**

Sucursal	Dirección	Teléfono
Santa Teresita	Pedro Antonio Buzeta No. 489	33 3825 6642 / 47
Copérnico	Av. Copérnico No. 918 y 916	33 3628 9006 / 3079
Constitución	Av. Venustiano Carranza No. 780-A	33 3624 5736 / 74
Tonalá	Juárez No. 347 (Mona Alfarera)	33 3070 0738 / 39
Ocotlán	Madero No. 67	392 9224 110 / 26 914

SERVICIOS ADICIONALES

HORARIO: Lunes a Viernes 8:00 a.m. a 8:00 p.m.
Sábado 8:00 a.m. a 2:00 p.m. **DESCANSO: DOMINGOS**

Servicio Adicional	Dirección	Teléfono
Servicios Médicos	San Jacinto No. 359	33 3649 2718
Centro Educativo y Cultural San Rafael	Gigantes No. 2303	33 3643 9195

HORARIO: Martes a Domingo 9:00 a.m. a 6:00 p.m. **DESCANSO: LUNES**

Servicio Adicional	Dirección	Teléfono
Club Deportivo	Km. 17.6 Carretera a Chapala	33 3688 1443

LES INFORMAMOS QUE TODAS LAS SUCURSALES PERMANECERÁN CERRADAS LOS DÍAS 02, 03 y 04 DE ABRIL Y EL 1º DE MAYO DEL 2026

DATOS ESTADÍSTICOS FEBRERO 2026

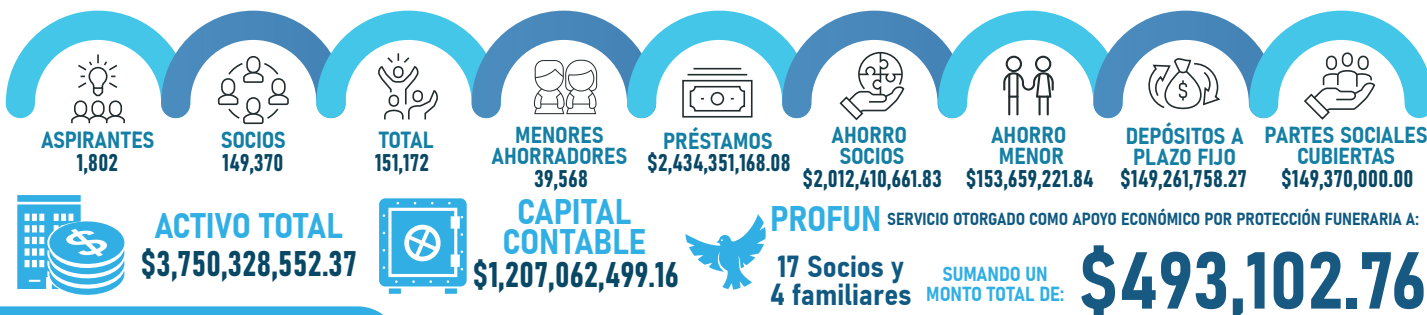

DIRECTORIO

DIRECTOR GENERAL
L.C.P. y M.F. David Fernández Villarruel

GERENTE DE DESARROLLO COMERCIAL
L.Mkt. Juan Carlos Ríos Reynoso

JEFE DE MERCADOTECNIA
L.E. José Manuel Domínguez Aguilar

SUBDIRECTOR
L.A.E. Mario Alberto Lim Nuño

JEFE DE CAPTACIÓN
L.A.E. Juan Miguel Martínez Gutiérrez

DISEÑO GRÁFICO
L.D.I. Mariana Goretti Jiménez Gálvez

3

Si eres menor ahorrador de nuestra Cooperativa



Caja
San Rafael
CAJA DE AHORRO Y CREDITOS

Y

Rafii 

Tienen un obsequio para ti, solo tienes que cumplir con los siguientes requisitos:

- Ser menor ahorrador de Caja San Rafael y tener de 0 a 11 años.
- Haber realizado un ahorro continuo mínimo de \$50.00 pesos desde el mes de enero hasta el mes de abril 2026.
- Presentar tu tarjeta plástica de menor ahorrador y las fichas de los depósitos, de enero a abril 2026, en cualquiera de nuestras sucursales.
- En caso de haber tenido fallas en el ahorro durante el periodo evaluado, podrás recuperarlo y recibir tu regalo.

¡Y LISTO! ¡NO TE QUEDES SIN EL TUYO!

Promoción válida en cualquiera de nuestras sucursales a partir del 30 de abril y/o hasta agotar existencias; limitado a un obsequio por menor.

Para esta promoción podrán participar los menores ahorradores inscritos durante el mes de abril 2026, únicamente deberán realizar un primer depósito de \$300.00 pesos en tu cuenta de ahorro.

Cualquier persona podrá canjear el obsequio presentando la tarjeta del menor ahorrador y fichas de los depósitos de enero a abril 2026.

¡Una infancia feliz es el mejor regalo que se le puede dar a un niño!

FELIZ DÍA DEL **NIÑO**



Cumple con los requisitos y serás acreedora a un bonito obsequio.

- Ser mamá con parte social cubierta.
- Realiza los depósitos continuos en tu cuenta de ahorro socio; mínimo de \$50.00 pesos del mes enero al mes de mayo 2026.
- Presenta tus fichas de depósito y tarjeta plástica al área de promociones de la sucursal más cercana a tu domicilio.
- Canjea tu obsequio a partir del 11 de mayo 2026 y/o hasta agotar existencias, limitado a un artículo por mamá.
- En caso de haber tenido fallas de ahorro durante el período evaluado, podrás recuperarlo y recibir tu regalo.

Cualquier persona podrá canjear el obsequio del día de la madre presentando los requisitos antes mencionados, por lo que recomendamos que acuda solo una persona por familia.

Para esta promoción podrán participar las socias que sean madres inscritas durante el mes de mayo 2026, únicamente deberán realizar un ahorro por la cantidad mínima de \$300.00 pesos.

*"Mamá: Donde la vida comienza
y el amor nunca termina".*



FELIZ
Día de la Madre
— — ♡ — —



¡Ven a disfrutar con tu familia y amigos!

Estimados Socios les informamos que Club Deportivo estará en servicio durante las **semanas Santa y Pascua**, los esperamos de lunes a domingo en horario de **9:00 a.m. a 6:00 p.m.**



TARIFAS

SOCIOS Y MENORES AHORRADORES	
Socio Adulto.	\$ 90.00
Ahorrador Menor (de 03 a 17 años de edad).	\$ 70.00
Tercera edad y/o personas con capacidades especiales.	\$ 60.00
PÚBLICO EN GENERAL	
Ingreso público en general adulto.	\$ 180.00
Ingreso público en general menores de edad (de 03 a 12 años de edad).	\$ 110.00
Ingreso público en general jóvenes (de 13 a 17 años de edad).	\$ 150.00
Boletaje grupal (mínimo 30 personas) únicamente de martes a viernes.	\$ 90.00
MEMBRESÍAS Y/O VISITA POR UN DÍA AL GIMNASIO	
Membresía Mensual SOCIO (Gimnasio + Club Deportivo).	\$ 549.00
DAY PASS PARA SOCIO (Gimnasio + Club Deportivo Socio), visita por un día.	\$ 120.00
Membresía Mensual PÚBLICO EN GENERAL (Gimnasio + Club Deportivo).	\$ 699.00
DAY PASS PARA PÚBLICO EN GENERAL (Gimnasio + Club Deportivo Socio), visita por un día.	\$ 220.00



Evento Especial

Ven y celebra con nosotros
¡Nuestro 27 Aniversario!
Este 1° de Mayo
¡Te Esperamos!

UBICACIÓN

Km. 17.6 de la carretera
Chapala

HORARIO

Martes a Domingo
9:00 a.m. a 6:00 p.m.

- Alberca semiolímpica.
- Alberca familiar.
- Alberca de hidromasaje (jacuzzi)
- Albercas climatizadas.
- Chapoteaderos.
- Canchas de fútbol.
- Canchas de voleibol.
- Canchas de frontenis.
- Gimnasio.
- Vestidores.
- Locales de comida.
- Regaderas.
- Terrazas.
- Área de asadores.
- Juegos infantiles.
- Tienda de Abarros.
- Vapor.



Ya contamos con terminales bancarias para realizar pagos (Se aceptan tarjetas de débito y crédito).



Mejora tu calidad de vida

\$150,000.00
Monto máximo a otorgar

18.00%
Tasa de interés fija anual

72 meses
Plazo máximo



Consulta tu plan de pagos

Consulta términos, condiciones y requisitos de contratación en cualquiera de nuestras sucursales con un ejecutivo comercial o visita nuestra página de Internet www.cajasanrafael.com.mx. Nuestras tasas de interés son fijas, expresadas en términos porcentuales anuales, Moneda Nacional. Tasa de Interés moratoria fija anual 48.00% (Sin IVA) sobre capital vencido no pagado en tiempo, expresada en términos porcentuales anuales. **Costo Anual Total 19.6% (CAT) PROMEDIO (Sin IVA)**. Para fines informativos y de comparación al 01 de abril de 2026. Crédito personal operado por CAJA POPULAR SAN RAFAEL SOCIEDAD COOPERATIVA DE AHORRO Y PRÉSTAMO DE RESPONSABILIDAD LIMITADA DE CAPITAL VARIABLE. Este crédito se otorga sin cobro de comisiones.



Solo necesitas:

1. Tener entre 6 y 11 años
2. Ser Menor Ahorrador de Caja San Rafael y tener ahorro constante de enero a abril del 2026 (mínimo \$50.00 cada mes).
3. Grabar un video con celular, con una duración de 30 segundos.
4. El formato puede ser horizontal o vertical.
5. En el video deberás enviar un mensaje de ¿qué significa para ti ser niño? a los Menores Ahorradores que forman parte de la Caja al igual que tú.
6. Puede ser a través de una canción, situación cómica o chiste.
7. Envía el video al WhatsApp 33 31 00 04 04 del 11 al 25 de abril.
8. En el WhatsApp envía lo siguientes datos: Nombre completo del Menor Ahorrador participante, edad, fotografías de su Tarjeta de Menor, identificación oficial con fotografía del Padre o Tutor legal, teléfono de contacto.
9. Se confirmará la inscripción, asignando un número de folio de participación.
10. Conoceremos a los ganadores el día 30 de abril a las 4:00 p.m. a través de la página de Facebook de la Cooperativa.

Importante:

- Cupo limitado a 10 videos participantes.
- Se requerirá como mínimo 5 videos inscritos, de lo contrario, no podrá llevarse a cabo el concurso.
- No se recibirán videos violentos, con uso de palabras altisonantes o que hagan apología del delito.
- Los videos deben ser inéditos, no publicados previamente en internet o televisión.
- Es requisito indispensable una carta firmada por el padre, madre o tutor legal que autorice la participación y uso de la imagen del menor, así como de la sesión de los derechos del uso del video en su archivo original.
- No podrán participar hijos o familiares de Consejeros, Funcionarios y empleados, hasta el segundo grado de consanguinidad.
- El Jurado estará integrado por personal administrativo de la Cooperativa y su decisión es inapelable.

Premios:



COMPRA, REMODELA O CAMBIA TU HIPOTECA CON NOSOTROS

Tasa de interés
fija anual

10.80%



Monto Máximo

\$3'000,000.00

Plazo Máximo

300 meses



Consulta tu
plan de pagos



Consulta términos, condiciones y requisitos de contratación en cualquiera de nuestras sucursales con un ejecutivo comercial o visita nuestra página de Internet www.cajasanrafael.com.mx. Nuestras tasas de interés son fijas, expresadas en términos porcentuales anuales, Moneda Nacional. Tasa de Interés moratoria fija anual 48.00% (Sin IVA) sobre capital vencido no pagado en tiempo, expresada en términos porcentuales anuales. **Costo Anual Total 11.4% (CAT) PROMEDIO (Sin IVA)**. Para fines informativos y de comparación al 01 de abril de 2026. Crédito personal operado por CAJA POPULAR SAN RAFAEL SOCIEDAD COOPERATIVA DE AHORRO Y PRÉSTAMO DE RESPONSABILIDAD LIMITADA DE CAPITAL VARIABLE. Este crédito se otorga sin cobro de comisiones.

**¡AHORRA,
COLOREA
Y DIVIERTETE!**

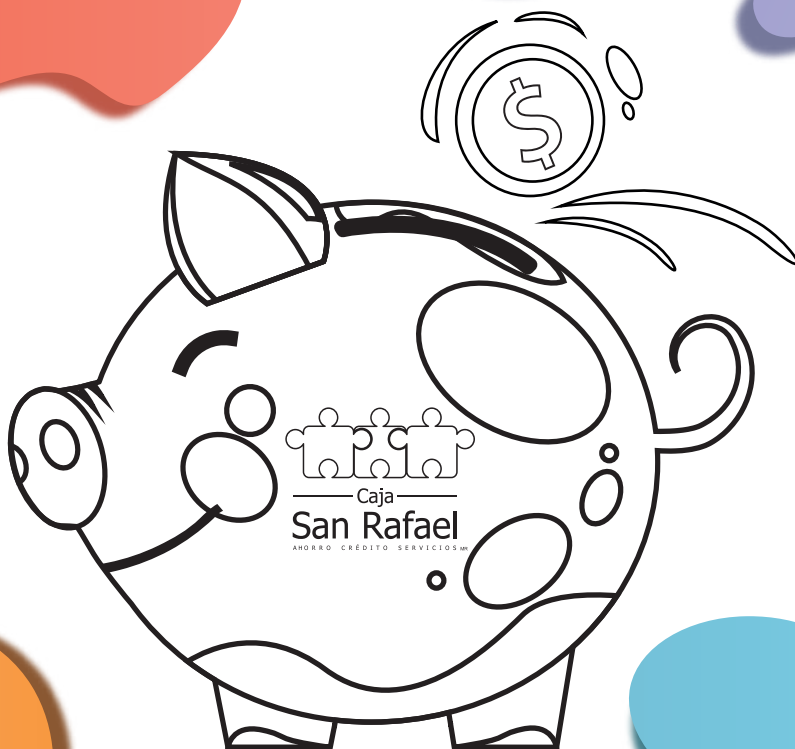

¡NO TE ARRIESGUES! RENUEVA TU PÓLIZA DE SEGURO

Si tienes crédito de auto, evita riesgos y asegura la continuidad de tu póliza de seguro, la cual protege tu vehículo. Si tu crédito automotriz está al corriente, ¡podemos financiar tu renovación!

Consulta tus opciones con nuestros agentes autorizados:

 Llámanos: 33 3883 1500 ext. 1338

 O visítanos en tu sucursal más cercana para realizar tu pago.



10

Tu seguridad es nuestra prioridad.

FARMACIA MÉDICA SAN RAFAEL

EN SERVICIO A PARTIR DEL
17 DE MARZO
SURTE TUS RECETAS CON NOSOTROS

¡PREGUNTE POR
NUESTRAS
PROMOCIONES
Y DESCUENTOS
A SOCIOS!

350A

FARMACIA
MÉDICA
SAN RAFAEL

Con gran entusiasmo, se llevó a cabo la inauguración de la nueva Farmacia Médica San Rafael, donde se realizó el tradicional corte de listón y los directivos compartieron unas palabras, destacando la importancia de seguir acercando servicios de salud accesibles a nuestros socios.

Este nuevo espacio ofrecerá descuentos y precios especiales exclusivos, pensado para cuidar de ti y tu familia.



 Domicilio:
Av. San Jacinto No. 350 A

Horario:
Lunes a Viernes de 10:00 a.m. a 7:00 p.m.
Sábados de 9:00 a.m. a 2:00 p.m.

11



Abierto al público en general

- Medicina General
- Cirugía General
- Otorrinolaringología
- Rehabilitación Física
- Traumatología
- Dermatología
- Ginecología
- Odontología
- Urología
- Psicología
- Oncología
- Ortopedia



**ESTE MES EN
2X1 LIMPIEZA
DENTAL** *PREVIA CITA

Servicios de Rehabilitación Física

Contamos con tina de hidroterapia para miembros inferiores (codo, brazo, muñeca, rodilla, tobillo y pie.)

HORARIOS DE SERVICIOS MÉDICOS CAJA SAN RAFAEL

PROFESIONISTA	ESPECIALIDADES	LUNES	MARTES	MIÉRCOLES	JUEVES	VIERNES	SÁBADO
Dr. Francisco Haro	Médico General		10:00-19:00	10:00-15:00			
Dra. Rosalba Pinto	Médico General				12:30-14:30		
Dr. Francisco Estrada *	Ginecólogo	12:00-14:00 17:00-19:00	12:00-14:00 17:00-19:00	12:00-14:00 17:00-19:00	12:00-14:00 17:00-19:00	12:00-14:00 17:00-19:00	12:00-13:00
Dr. Juan Baltazar	Cardiologo e internista		12:00-17:00		13:00-17:00		
Dra. Norma Vidrio	Dermatóloga	11:00-14:30					
Dr. Javier Pineda *	Traumatólogo y Ortopedista						10:30-13:00
Dra. Julia Flores	Otorrinolaringóloga	16:00-18:30	10:30-13:00	16:00-18:30		10:30-13:00	
Dr. Rafael Iñiguez *	Oncólogo y Cirugía General				14:00-16:00		
Dra. Margarita Sánchez	Enfermedades Digestivas			16:00-18:00	16:00-18:00		
Lic. Mariana González *	Psicóloga		09:00-10:00		09:00-10:00		
Lic. Oscar Romero *	Psicólogo	17:15-19:00	17:15-19:00	17:15-19:00		17:15-19:00	09:15-13:00
Lic. Emanuel González *	Psicólogo				09:00-10:00	09:00-10:00	
Lic. Gloria Ruvalcaba	Psicóloga	17:00-19:00	17:00-19:00	17:00-19:00	17:00-19:00		
Lic. Lucero Ortiz *	Rehabilitación Física	08:00-13:00	08:00-13:00	08:00-13:00	08:00-13:00	08:00-13:00	
Lic. Bryan Aguilar *	Rehabilitación Física	15:00-19:30	15:00-19:30	15:00-19:30	15:00-19:30	15:00-19:30	9:00-13:30
Dra. Aurora García *	Odontóloga	11:00-12:00 16:00-19:00	10:00-12:00 16:00-19:00	10:00-12:00 16:00-19:00	10:00-12:00 16:00-19:00	10:00-12:00 16:00-19:00	
Dr. Salvador Sánchez	Urologo					15:30-17:00	

TIPO DE SERVICIO	SOCIOS	PÚBLICO EN GENERAL
Med. General	\$170.00	\$260.00
Especialidad	\$220.00	\$350.00
Nutrición	\$160.00	\$260.00
Psicología	\$160.00	\$260.00
Rehabilitación	\$160.00	\$260.00

NOTA IMPORTANTE: En caso de ser Socio de Caja San Rafael es indispensable presentar su tarjeta plástica en físico

A los hijos de Socios menores de 5 años se les aplicará el descuento presentando su tarjeta plástica.

*Prevía cita. Horarios sujetos a modificaciones.

Atención de: Lunes a Viernes de 8:00 a 20:00 hrs.
Sábado de 8:00 a 14:00 hrs.

📍 Domicilio: Av. San Jacinto No. 350 Colonia San Andrés
entre las calles Aurelia Guevara y Adrián Puga

☎ 33-36-49-27-18 📞 33-19-75-32-86

📌 Servicios Médicos de Caja San Rafael

12

Ya contamos con terminales bancarias para realizar pagos (Se aceptan tarjetas de débito y crédito).

Te invitamos a nuestros

TALLERES

Repostería Infantil

Sábados
9:30 a.m. a
12:00 p.m.

Karate

Martes y jueves
3:00 a 4:30 p.m.

Danza General
Sábados
8:30 a 11:30 a.m.

Danza Árabe
Martes y jueves
6:00 a 7:30 p.m.

Jazz

Sábado
11:30 a.m. a
2:00 pm

CULTURALES

Le informamos que permaneceremos cerrados del 2 al 11 de abril retomando actividades normales el lunes 13 de abril

Estamos ubicados en:

 Gigantes N° 2303, Colonia San Andrés. Entre las calles de Felipe Ángeles y Ramón López Velarde.

Para mayores informes comunícate a los teléfonos:

 33 36 43 91 95  33 19 75 32 87

Ya contamos con terminales bancarias para realizar pagos (Se aceptan tarjetas de débito y crédito).

AVISO IMPORTANTE

Las instalaciones de Centro Educativo permanecerán cerradas del 2 al 11 de abril

Reanudando actividades el 13 de abril con inscripciones a todos los talleres y cursos.

Visita nuestra página:

 Centro Educativo y Cultural San Rafael

Para mayores informes comunícate a los teléfonos:

 33 36 43 91 95  33 19 75 32 87

Estamos ubicados en:

 Gigantes N° 2303, Colonia San Andrés. Entre las calles de Felipe Ángeles y Ramón López Velarde.

Aprovecha esta promoción y cuida tu sonrisa

PROMOCIÓN
ESPECIAL
DE ABRIL

2X1

LIMPIEZA DENTAL

Porque la **SALUD BUCAL** también es **PREVENCIÓN**

Cupo limitado, previa cita.



 33-36-49-27-18

 33-19-75-32-86

 Domicilio:
Av. San Jacinto No. 350

Antonio Cajero Flores

Instructor: Inglés y Música

Ingresó a C.E.C.S.R. en enero 1994

32 años de trayectoria impartiendo su conocimiento en nuestras instalaciones.

El inglés es la lengua franca mundial, fundamental para la comunicación internacional, el acceso a oportunidades laborales de mayor nivel, el comercio, la ciencia y la tecnología. Sirve para conectar culturas, potenciar el desarrollo académico, facilitar viajes y acceder a la mayoría de contenidos de entretenimiento y conocimiento en internet.

La música sirve principalmente para regular emociones, reducir el estrés, mejorar el estado de ánimo y potenciar el rendimiento cognitivo y físico. Funciona como una herramienta terapéutica que libera neurotransmisores como dopamina y endorfinas, aliviando el dolor y fortaleciendo el sistema inmunológico.

Agua caliente con energías limpias, es posible con...



Crédito Verde



Consulta tu plan de pagos

Tasa de interés fija anual

18.00%

Plazo Máximo

48 meses

Monto Máximo

\$70,000.00

Consulta términos, condiciones y requisitos de contratación en cualquiera de nuestras sucursales con un ejecutivo comercial o visita nuestra página de Internet www.cajasanrafael.com.mx. Nuestras tasas de interés son fijas, expresadas en términos porcentuales anuales, Moneda Nacional. Tasa de Interés moratoria fija anual 48.00% (Sin IVA) sobre capital vencido no pagado en tiempo, expresada en términos porcentuales anuales. **Costo Anual Total 19.6% (CAT) PROMEDIO (Sin IVA)**. Para fines informativos y de comparación al 01 de abril de 2026. Crédito personal operado por CAJA POPULAR SAN RAFAEL SOCIEDAD COOPERATIVA DE AHORRO Y PRÉSTAMO DE RESPONSABILIDAD LIMITADA DE CAPITAL VARIABLE. Este crédito se otorga sin cobro de comisiones.

Ahorra tiempo y dinero utilizando nuestros cajeros automáticos

- ✓ Aceptamos todas las tarjetas RED.
 - ✓ Retira efectivo
 - ✓ Consulta tu saldo
- ✓ Consulta tus movimientos
- ✓ Compra tiempo aire

Cobro de Comisiones

Consulta de saldo y movimiento.....	\$14.00
Retiro de efectivo con tarjetas RED.....	\$26.00
Recargas de tiempo aire.....	\$0.00

IVA INCLUIDO

¿Ya conoces la ubicación de nuestros cajeros?

Suc. Plaza Centro Sur:
Periférico Sur #7835.
Planta alta Local 24-A

Suc. San Sebastián:
Plaza San Sebastián
Local B7, Blvd.
Iztaccíhuatl No. 1915-1.

Suc. Matriz:
Av. del Parque #156

Suc. Tonalá:
Av. Benito Juárez #347



Beneficios:

Retiro de efectivo en ventanilla de sucursales Caja San Rafael.

Recargas telefónicas en Cajeros Automáticos.

Realiza disposiciones de efectivo y compras en Tiendas Comerciales.

Apertura desde \$100.00 y sin comisión por manejo de cuenta.

Tu dinero seguro, accesible y sin costos.

Realiza retiros en cajeros automáticos de Caja San Rafael y 

¡Solicita tu tarjeta de débito San Rafael!

“Simple, Fácil y Siempre Contigo.”



Conoce más requisitos

16



EL CRÉDITO QUE IMPULSA TUS FINANZAS

CRÉDITO CONFIABLE

Monto
Máximo **\$100,000.00**

Tasa de interés
fija anual **26.40%**

Plazo
Máximo **48 meses**
De \$5,000.00
hasta \$50,000.00

60 meses
De \$50,000.01
hasta \$100,000.00



Consulta tu
plan de pagos

www.cajasanrafael.com.mx



Consulta términos, condiciones y requisitos de contratación en cualquiera de nuestras sucursales con un ejecutivo comercial o visita nuestra página de Internet www.cajasanrafael.com.mx. Nuestras tasas de interés son fijas, expresadas en términos porcentuales anuales, Moneda Nacional. Tasa de Interés moratoria fija anual 48.00% (Sin IVA) sobre capital vencido no pagado en tiempo, expresada en términos porcentuales anuales. **Costo Anual Total 29.8 % (CAT) PROMEDIO (Sin IVA)**. Para fines informativos y de comparación al 01 de septiembre de 2026. Crédito personal operado por CAJA POPULAR SAN RAFAEL SOCIEDAD COOPERATIVA DE AHORRO Y PRÉSTAMO DE RESPONSABILIDAD LIMITADA DE CAPITAL VARIABLE. Este crédito se otorga sin cobro de comisiones.

AVISO DE OCASIÓN

Caja Popular San Rafael no es responsable de los anuncios y servicios que se publican aquí, usted es quien decide al contratar.

» SERVICIOS «

Mariachi desde \$3,000.00 amplio repertorio. Llame sin compromiso, con sombreros 5% de descuento. Tel: 33 10 87 43 15.

Barras de Snacks para tus eventos, contamos con barras de mini hotcakes, papas locas, crepas, elotes, tostielotes y tostilocos. Whatsapp 33 31 95 07 53 Instagram @biteandgo.gdl

A&J Máxima limpieza, Lavado de salas, colchones y tapicería de carros. Tel: 33 10 27 00 41.

Servicio de meseros para sus eventos, puntualidad, respeto y seriedad, desde un mesero o los que ocupen 5 horas de servicio atención Sr Adan Conchas Vera. \$450.00 por mesero. Tel: 33 22 38 31 22.

Contadores SUMA Nosotros te podemos ayudar con tu declaración ANUAL Tel: 33 31 97 21 41. Primer asesoría GRATIS.

Abogados: le resolvemos sus problemas legales a precio justo, detenidos, testamentos, intestados, divorcios, alimentos, custodias, convivencias, pagares, arrendamientos, rectificaciones, actas de nacimiento, contratos etc. 5% de descuento. Tel: 33 34 51 98 54.

Prevenir es un acto de amor "San Ramón casa funeral", le ofrece paquetes a previsión integral desde \$100.00 enganche \$100.00 semanales en ataúd metálico a \$150, enganche \$150.00 x semana. Comunicarse al 33 22 71 00 28.

Nutriologa Montse Jiménez ¡Transforma tu salud! Lic. en Nutrición ofrece consulta presencial y en línea. Planes personalizados, sin dietas estrictas. ¡Escribenos! 33 14 23 27 24

Servicio profesional de venta e instalación de paneles solares precio especial a socios, ofrecemos también mantenimiento de paneles con precio especial \$44,000 2% de descuento. Tel: 33 34 56 47 40.

Servicio profesional de calentador solar con instalación y material a precio especial a socios, damos mantenimiento a tu calentador solar 2% de descuento. Tel: 33 34 56 47 40.

Odontología integral y especializada. Limpiezas, resinas, extracciones, coronas, endodoncias, prótesis y más. Consulta previa cita, calles gigantes #3196 planta alta local 9 Descuentos especial a socios. Tel: 33 12 80 36 76.

www.Cocinasfergo.com diseño y fabricación de cocinas, closets, muebles de oficina, consultorios, oficinas, locales comerciales y más. Diseñadora de interiores lo atenderá ¡llámenos! Tel: 33 35 06 83 65.

Valuador y proyectos, valuación de terrenos, casas y construcción, perito, proyecto y obra 10% de descuento. Tel: 33 31 81 13 91.

CEP CENTRO DE ESTUDIOS PROFESIONALES. ¡Preparatoria intensiva semiescolarizada en 18 meses o modalidad 5 meses te Revalidamos estudios anteriores inscribete ya! Informes Tel: 33 10 11 30 20.

Mariachi trompetas de mi tierra servicio y calidad, cubrimos cualquier tipo de evento XV años, bodas, cumpleaños etc. Presupuesto sin compromiso Descuento para socios 5% Tel: 33 35 07 68 47.

Técnico Electricista se hacen revisamos instalaciones y conexiones, sacamos mufa, medidores etc. Presupuesto sin compromiso. Tel: 33 28 06 24 20.

Rento cabaña en Mazamitla x noche para 4 personas y dos niños. \$1,800.00 Cel: 33 28 23 90 42.

Atención psicológica/Psicoterapia ITESO, Mtra. Titulada y con cédula. Sesión. \$400.00 Cel: 33 28 32 90 42.

Me pongo a sus ordenes con anuncios luminosos, corte láser, dulceros, porta menús y piezas en mdf. Tel: 33 12 22 30 40.

En INFANCIA CON SENTIDO contamos con *Atención psicológica (niños, adolescentes y adultos) *Terapia de lenguaje *Terapia de aprendizaje *Psicodiagnóstico infantil. Tel: 33 21 65 52 98.

Opiniones de valor de inmuebles se les entrega en 5 días hábiles. 10% descuento a socios. Cel: 33 22 78 81 92.

Productos de limpieza para baños, cocinas, ropa, pisos, se surten garrafones de 10 y 20 litros por la zona del templo del santuario de los mártires, Tlaquepaque. Cel: 33 22 73 83 17.

Servicios contables y fiscales favor de comunicarse al 33 11 04 76 00.

Instalación y presupuesto de cocinas, closet, etc. instalación de lambrin de PVC, placa de mármol y variedad en carpintería. Comunicarse con Jessica Hernández Tel: 33 39 33 75 88.

Traspasos Infonavit, desear traspasar o vender tu casa o departamento. Cel 33 26 21 39 27.

» VEHÍCULOS «

Vendo automóvil Ford Fiesta noth mod 2008 negro segundo dueño, factura original de agencia, estándar, 4 puertas en buenas condiciones todo pagado, muy económico. Tel: 33 34 51 98 54.

Vendo Platina 2002. Color Blanco. Precio \$48,500. Cel: 33 21 59 22 16.

Se Vende Camioneta Town Country mod. 2000 color plata en muy buenas condiciones y documentos en orden Precio: \$60,000.00 Tel: 33 17 38 71 70.

SUKARRO Te Ayuda a Estrenar, Prueba de Manejo, Plan de Financiamiento, Tomamos tu vehículo a cuenta. Av. San Ignacio # 424 Frente a Gran Plaza Tel: 33 11 87 59 47 8 y 33 30 60 25 14.

Badliner para batea de pickup NP300 NISSAN. Informes por Whatsapp 33 15 26 65 61 \$4,000.00 descuento 10%.

» CASAS Y DEPTOS. «

Se renta departamento frente a preparatoria, 3 personas solas, 1 recámara, sala comedor, cocina, baño, patio chiquito. Tel: 33 17 36 35 44.

Casa nueva dos pisos superficie 115m², 4 recamaras, 2 baños, 2 cocheras, cancel, protecciones, vale para cocina integral, andador Luis G. Monzón 384 entre Venustiano Carranza y Víctor Góngora, col. La constitución. \$3'800,000 Tel: 33 32 70 54 31.

Diversos Bugambilias, Centro, Valle Imperial, Jardines Vallarta Etc. Tel: 33 44 27 66 24.

Se vende casa en Huentitán el Alto, fotos e información por Whatsapp Sr. Mary precio \$1,600,000 Descuento 5% Cel 33 18 70 90 58.

Vendo casa Jardines de la Reyna, 2 plantas, 2 recamaras, 1 1/2 baño, cocina integral con estufa, piso, protecciones, cochera alarma contra robos precio \$1,450,000 cel. 33 12 73 46 44.

» TERRENOS «

Terreno Agua Escondida municipio Ixtlahuacán de los Membrillos Jal. Ubicación calle agua azul lote 17bp 573mts² \$575,000. Tel: 33 12 82 18 47.

Lote de terreno en fracc. Residencial, municipio de Tonalá por autopista a Zapotlanejo de (6x16) fracc con vigilancia todos los servicios \$520,000 Tel: 33 17 71 04 94.

Valle imperial 140 m², area de alberca, asadores, gimnasio. \$2 Mdp Tel: 33 44 27 66 24.

Planos de permisos de construcción y cálculo estructural de vigas de fierro. 10% de descuento a socios. Cel: 33 22 78 81 92.

Vendo terreno praderas Tonayan Tonalá, 7m² x 20m² = 140 mts² todos los servicios. \$620,000 Cel: 33 13 14 94 37.

Se vende terreno en colonia los Amiales, municipio de Tlaquepaque 7x20 medidas cerca de San Martín de Las Flores precio \$300 mil Cel: 33 22 06 95 07.

Se vende terreno 4 mts. frente x 20 mts. de fondo, céntrico para casa o negocio. Calle Josefa Ortiz de Domínguez #1289 entre calle 58 y 60. Informes de Lunes a Viernes de 9 am a 6 pm. \$900,000.00 Tel: 33 36 28 23 83 con Luz Araceli Glez Glez.

» VARIOS «

Avalúo comercial opción para casas, departamentos, locales, bodegas, (antes de comprar o vender) ¡háblenos! Somos profesionales desde \$2,000.00 Tel: 33 17 71 04 94.

Fletes y mudanzas precio con o sin cargadores. Tel: 33 11 45 88 33.

San Ramón casa funeral le apoya de principio a fin en amplias, cómodas capillas para velación, adquiere sus paquetes con módicos pagos pagos información/venta con Kary Jiménez. Tel: 33 22 71 00 28.

Odontología integral y especializada. Limpiezas, resinas, extracciones, coronas, endodoncias, prótesis y más. Consulta previa cita, precio especial para socios Tel: 33 12 80 36 76.

Diseño de interiores y fabricación de modulares a medida funcionales para: cocinas, closets, muebles de baño módulo de tv, cuarto de lavado, consultorios, oficinas, locales comerciales y más. Llámamos 10% de descuento Diseñadora de interiores lo atenderá ¡llámenos! Tel: 33 44 44 65 77.

Se vende andadera para adulto, nueva (empacada) con asiento, canastilla, ruedas de 8 pulgadas reforzadas \$1,800 5% de descuento. Tel: 33 10 20 28 35.

Eventos ALUVI servicios para tu evento, barra de snacks, renta de letras, coctelería, cabina de glow, espejo, decoración. Espejo de bienvenida, fotografía de estudio 5% Tel: 33 19 09 55 94 Cel: 33 12 93 63 76.

Fotografía y video paquetes completos desde \$6,000 para bodas, XV años, bautizos, etc. Nos ajustamos a tu presupuesto. Contamos con servicios extras descuentos 5% de descuento Tel: 33 16 19 20 01.

Servicios contables, declaraciones, mensuales, anuales, requerimientos, todo tipo de contribuyentes asesoría gratis. \$500.00 Tel: 33 27 28 27 47.

Maquina tejedora Singer casi nueva completa \$2,900 Tel: 33 11 84 47 87.

Se vende filtro agua (diqua) 650 ofrezca. \$650.00 Tel: 33 32 70 42 84 Desc. 10%.

Se realizan proyectos arquitectónicos con cálculo estructural, con vigas de fierro. Pida su 10% de descuento. Cel: 33 22 78 81 92.

Recamara de 3 piezas quin zize y tocador precio \$6 mil descuento 10 % socio cel. 33 11 40 68 79.

Se vende Patín eléctrico Color beige, nuevo de la marca Honey Whyte con asiento montable. Precio \$ 11,000.00 Tel: 33 17 38 71 70.

Betterware te invita a comprar o vender obteniendo un 18% de descuento catálogo gratis y servicio a domicilio. 33 18 47 92 76.

Abogado profesional, rapidez, seriedad, herencias, cobranzas, detenidos, penal, divorcios, alimentos, amparos, asesoría general. Tel: 33 33 90 98 69 o 33 36 44 16 44 8% de descuento a socios.

Nido Nudo: Mercería Bonetería y Regalos Manuel Acudaa #250 Santa Anita en Tlaquepaque Jalisco a 1/2 cuadra de Primaria. Talleres Crochet Márcame 32 23 95 91 60.

Oferta Trapillo: 2x160 para clientes 2x130 para alumnos en Nido Nudo Tel: 32 23 95 91 60.

» LOCALES «

Se traspasan 2 locales en mercado San Juan Bosco en buen lugar se muestran de lunes a viernes informes al 33 35 03 45 38.

Traspaso local comercial villa Mariano Escobedo local 51 4 giros, no lo pienses más invierte dos vistas, entrada por José María Verea y chamizal \$65,000 2% de descuento. Tel: 33 33 82 14 78.

Rento espacio comercial, con permiso de alimentos, no fuego, fruta nieve, dulces etc. \$65.00 diarios. San Rafael para de camión. Tel: 33 17 43 85 16.

» EMPLEOS «

\$100.00 cien pesos la hora para chofer particular de 25 a 35 años, un día a la semana, viva cerca de san Andrés, marca 2 veces al 33 34 62 95 03 por seguridad.

Jubilados: les ofrezco trabajo de chofer particular: sueldo mayor al de la ley para un día o 2 por semana de 45 a 55 años vivan por San Andrés o cerca más del mínimo. Tel: 33 34 62 95 03.

¡ANUNCIATE CON NOSOTROS!



ESTIMADO SOCIO ACTUALIZA TUS DATOS FISCALES

Si deseas que Caja Popular San Rafael te facture los intereses que pagas por un crédito y/o los intereses que genera tu cuenta de ahorro o inversión, te invitamos a que acudas a cualquiera de nuestras sucursales a que actualices tu información fiscal, solo necesitas presentar tu Constancia de Situación Fiscal con fecha de emisión menor a 60 días y tu identificación oficial vigente.



IMPORTANTE

En caso de realizar un anticipo al capital de su crédito, no se adelanta el interés, por lo cual, es necesario estar consciente que el interés se sigue generando por día transcurrido sobre el saldo capital, por lo que deberá cubrir dicho interés mensualmente conforme a las fechas establecidas en su plan de pagos, para que este no se acumule mes con mes y evitar verse afectado en su historial crediticio de Buro de Crédito.

Para mayor información o dudas pasar al área de crédito con un ejecutivo, de cualquiera de nuestras sucursales.

www.cajasanrafael.com.mx





¡Todavía estás a tiempo, quedan pocos lugares!

Si eres Socio Excelente, recuerda inscribirte a las reuniones para el cambio de holograma 2026.

Regístrate a alguna de ellas y preséntate con los siguientes documentos.

- Comprobante de actualización de datos reciente, del mes de abril 2025 a la fecha.
- Credencial de Socio con el holograma 2025 con fotografía y firma legible, de lo contrario no se te podrá colocar el nuevo holograma (si por alguna razón cambias tu credencial, te pedimos que antes de cambiarla tomes una fotografía para verificar el holograma que tenías y así agilizar el trámite).

Las fechas, horarios y puntos de reunión son los siguientes:

Día	Hora	Sede	Cupo	Ubicación
Viernes 24 de abril	4:00 p.m. a 5:30 p.m.	Auditorio San Rafael (planta alta de sucursal Tlaquepaque)	50 personas por reunión.	Rio Tinto No.2547 Esquina Río Haynamota Col. Rancho Blanco.
Sábado 25 de abril y 9 de mayo	11:00 a.m. a 12:30 p.m.			
Viernes 17 de abril	4:00 p.m. a 5:30 p.m.	Sucursal Getsemaní	20 personas	Francisco Vázquez Coronado No. 2043 Esquina Isla Cozumel Col. López de Legazpi.

Para reservar tu lugar a las reuniones, comunícate al **33 38 83 15 00** en las extensiones **1340** y/o **1245**, o envía un correo electrónico a karinasandoval@cajasanrafael.com.mx

Recuerda, que solo aplica para los Socios excelentes que tienen el holograma 2025.