



Ecoos, es una publicación mensual editada por Caja Popular San Rafael, S.C. de A.P. de R.L. de C.V., de distribución gratuita, 16,500 ejemplares. Año 21 | No. 248

Ecoos



Caja
San Rafael
AHORRO CRÉDITO SERVICIOS

MAYO 2026

FELIZ Día de la Madre



www.cajasanrafael.com.mx





RENTA DE TERRAZA-JARDÍN

Ven y realiza tus Eventos Sociales y Empresariales en nuestras instalaciones.

Eventos Sociales

- Fiestas Infantiles.
- Bautizos.
- Primera Comunión.
- Boda Civil.
- Quinceañeras (XV Años).

Eventos Empresariales

- Dinámicas de integración u otras al aire libre y/o en salón cerrado.
- Mesas de trabajo.
- Capacitación o talleres.
- Conferencias.
- Eventos empresariales con un mínimo de 20 participantes, solicita tu cotización.

Cotiza tu evento con nosotros, contamos con diferentes tipos de terrazas.

- Terraza Chica con capacidad desde 40 hasta 60 personas.
- Terraza Mediana con jardín, con capacidad de 100 personas.
- Terraza grande con jardín + Piscina exclusiva para tus invitados, con capacidad desde 80 hasta 200 Personas (evento privado).

Eventos privados con piscina exclusiva, únicamente los días de martes a sábado, en horario de 10:00 a.m. a 8:00 p.m.

Incluye mobiliario: mantelería, silla tradicional o silla tiffany, tablón para pastel y regalos, acceso a las instalaciones.

Disfruta y aprovecha al máximo nuestras instalaciones, albercas climatizadas, cuartos de vapor, regaderas, vestidores, renta de lockers, gimnasio, canchas deportivas, estacionamiento y áreas verdes.

Informes:

Licenciada Ana María De la Torre.

Licenciada Carolina Gamboa.

Teléfono 3336 88 1443

Celular 33 1975 3301

Correo clubdeportivo@cajasanrafael.com.mx



HORARIO DE SUCURSALES



Caja
San Rafael
AHORRO CREDITO SERVICIOS S.A.

HORARIO: Lunes a Viernes 8:30 a.m. a 5:30 p.m.
Sábado 9:30 a.m. a 1:00 p.m. **DESCANSO: DOMINGOS**

Sucursal	Dirección	Teléfono
Matriz	Av. del Parque No. 156	33 3883 1500
San Eugenio	José Ma. Iglesias No. 3215	33 3649 0653/ 43 3138
Getsemaní	Av. Fco. Vázquez C. No. 2043	33 3812 4926/ 10 6046
Insurgentes	Medrano No. 4104	33 3605 3851 / 6334
La Bandera	Calzada del Ejército No. 646	33 3619 9878/ 4541
Tlaquepaque	Av. Río Tinto No. 2547	33 3838 5115 / 33 3635 7232
Circunvalación	Av. Circunvalación Dr. Atl No. 256	33 3699 2297 / 09 1516
Tepatitlán	Galeana No. 64 Tepatitlán	378 688 1876 / 1541

HORARIO: Lunes a Viernes 8:30 a.m. a 5:30 p.m.
Sábados y Domingos 9:30 a.m. a 1:00 p.m. **DESCANSO: MARTES**

Sucursal	Dirección	Teléfono
Puerto Vallarta	Blvd. Francisco Medina Ascencio No. 2190	322 365 1275 / 76
San Sebastián	Blvd. Iztaccihuatl No. 1915-1	33 1099 6606
Plaza San Isidro	Av. Periférico Norte No. 760	33 3165 7838/763
El Sauz	Av. Colón Plaza el Sauz	33 3646 0866 / 76
Plaza Independencia	Calzada Independencia Norte #3295, Local A-23	33 36987413
Jocotepec	Hidalgo Sur #80 A	38 7688 0024
Plaza Atemajac	Fidel Velázquez #1550 Local 44 A	33 3854 4666

HORARIO: Martes a Viernes 8:30 a.m. a 5:30 p.m.
Sábados y Domingos 9:30 a.m. a 1:00 p.m. **DESCANSO: LUNES**

Sucursal	Dirección	Teléfono
Terraza Belenes	Av. Laureles No. 1300, Local L28	33 3699 2268 / 3165 8424
Laurel	Km. 17.6 Carretera a Chapala	33 3164 7155 / 33 3688 1570
San Onofre	Hacienda la Quemada No. 1429	33 3801 0476 / 77
Plaza Centro Sur	Periférico Sur No. 7835	33 3271 8750 / 9083

HORARIO: Lunes a Viernes 8:30 a.m. a 5:30 p.m.
Sábados y Domingos 9:30 a.m. a 1:00 p.m. **DESCANSO: MIÉRCOLES**

Sucursal	Dirección	Teléfono
Santa Teresita	Pedro Antonio Buzeta No. 489	33 3825 6642 / 47
Copérnico	Av. Copérnico No. 918 y 916	33 3628 9006 / 3079
Constitución	Av. Venustiano Carranza No. 780-A	33 3624 5736 / 74
Tonalá	Juárez No. 347 (Mona Alfarera)	33 3070 0738 / 39
Ocotlán	Madero No. 67	392 9224 110 / 26 914

SERVICIOS ADICIONALES

HORARIO: Lunes a Viernes 8:00 a.m. a 8:00 p.m.
Sábado 8:00 a.m. a 2:00 p.m. **DESCANSO: DOMINGOS**

Servicio Adicional	Dirección	Teléfono
Servicios Médicos	San Jacinto No. 359	33 3649 2718
Centro Educativo y Cultural San Rafael	Gigantes No. 2303	33 3643 9195

HORARIO: Martes a Domingo 9:00 a.m. a 6:00 p.m. **DESCANSO: LUNES**

Servicio Adicional	Dirección	Teléfono
Club Deportivo	Km. 17.6 Carretera a Chapala	33 3688 1443

DATOS ESTADÍSTICOS MARZO 2026



ACTIVO TOTAL
\$3,775,644,526.22



CAPITAL CONTABLE
\$1,181,044,654.70



PROFUN SERVICIO OTORGADO COMO APOYO ECONÓMICO POR PROTECCIÓN FUNERARIA A:
24 Socios y 3 familiares **SUMANDO UN MONTO TOTAL DE: \$493,102.76**

DIRECTORIO

DIRECTOR GENERAL
L.C.P. y M.F. David Fernández Villarruel

GERENTE DE DESARROLLO COMERCIAL
L.Mkt. Juan Carlos Ríos Reynoso

JEFE DE MERCADOTECNIA
L.E. José Manuel Domínguez Aguilar

SUBDIRECTOR
L.A.E. Mario Alberto Lim Nuño

JEFE DE CAPTACIÓN
L.A.E. Juan Miguel Martínez Gutiérrez

DISEÑO GRÁFICO
L.D.I. Mariana Goretta Jiménez Gálvez



Tiene un detalle especial para ti que eres Mamá.

Cumple con los requisitos y serás acreedora a un bonito obsequio.

- Ser mamá con parte social cubierta.
- Realiza los depósitos continuos en tu cuenta de ahorro socio; mínimo de \$50.00 pesos del mes enero al mes de mayo 2026.
- Presenta tus fichas de depósito y tarjeta plástica al área de promociones de la sucursal más cercana a tu domicilio.
- Canjea tu obsequio a partir del 11 de mayo 2026 y/o hasta agotar existencias, limitado a un artículo por mamá.
- En caso de haber tenido fallas de ahorro durante el período evaluado, podrás recuperarlo y recibir tu regalo.

Cualquier persona podrá canjear el obsequio del día de la madre presentando los requisitos antes mencionados, por lo que recomendamos que acuda solo una persona por familia.

Para esta promoción podrán participar las socias que sean madres inscritas durante el mes de mayo 2026, únicamente deberán realizar un primer ahorro por la cantidad mínima de \$300.00 pesos.

*"Mamá: Donde la vida comienza
y el amor nunca termina".*



FELIZ
Día de la Madre
— — ♥ — —



FELIZ DÍA DEL ESTUDIANTE

“El éxito es la suma de pequeños esfuerzos que se repiten día tras día”

Si eres estudiante y menor ahorrador de Caja San Rafael y tienes de 12 a 17 años; tenemos un obsequio para ti por tu esfuerzo y dedicación en tus estudios, solo tienes que presentarte en cualquiera de nuestras sucursales con los siguientes requisitos:

-  Ser Menor Ahorrador de Caja San Rafael
-  Haber realizado un ahorro mensual mínimo de \$50 pesos del mes de enero al mes de mayo 2026.
-  Presentar tarjeta plástica y ficha de depósito del mes de mayo al área de promociones.

Canjea tu obsequio a partir del día 25 de mayo del 2026, y/o hasta agotar existencias, limitado a un obsequio por estudiante. Para esta promoción podrán participar los menores ahorradores inscritos durante el mes de mayo 2026, únicamente deberán realizar un primer ahorro por la cantidad mínima de \$300.00 pesos.

Cualquier persona podrá canjear el obsequio del estudiante presentando los requisitos antes mencionados, por lo que se recomienda que acuda solo una persona por familia.

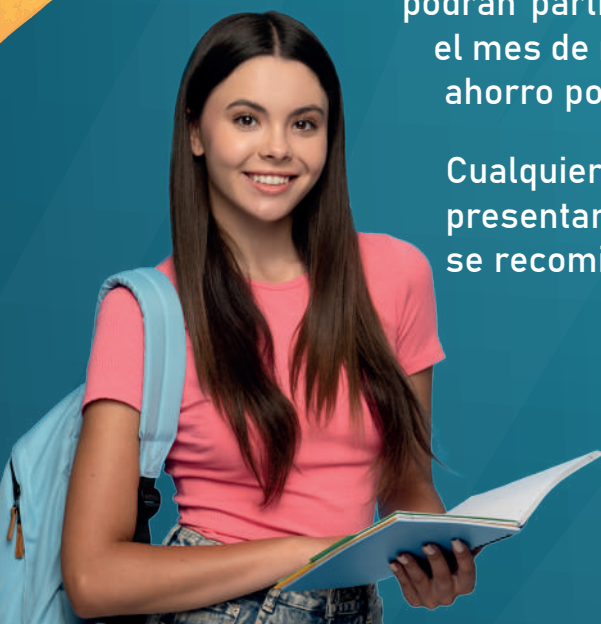

GANA + INVIRTIENDO EN



REFRESCA TU HOGAR LLEVÁNDOTE UN PRÁCTICO VENTILADOR

Solo necesitas:

- Ser Socio de Caja San Rafael.
- Apertura una inversión desde \$30,000.00 pesos o más a un plazo mínimo de 180 días y llévate un ventilador de pedestal de 16 pulgadas.
- En cualquiera de nuestras sucursales.

Vigencia de la promoción:

Del lunes 04 de mayo de 2026 al 31 de julio 2026 o hasta agotar existencias.

Restricciones:

- La inversión o depósito a plazo fijo no podrá cancelarse anticipadamente sino hasta el vencimiento del plazo establecido.
- No podrás darte de baja como Socio durante la vigencia de la inversión.
- El Socio titular será el único que podrá recibir el artículo.
- Válido un artículo por Socio participante, independientemente de la cantidad de inversiones que apertura.
- Promoción limitada hasta agotar existencias de artículos.

* Imágenes con fines ilustrativos, los artículos pueden variar

www.cajasanrafael.com.mx





Mejora tu calidad de vida



Consulta tu plan de pagos

\$150,000.00
Monto máximo a otorgar

18.00%
Tasa de interés fija anual

72 meses
Plazo máximo

Consulta términos, condiciones y requisitos de contratación en cualquiera de nuestras sucursales con un ejecutivo comercial o visita nuestra página de Internet www.cajasanrafael.com.mx. Nuestras tasas de interés son fijas, expresadas en términos porcentuales anuales, Moneda Nacional. Tasa de Interés moratoria fija anual 48.00% (Sin IVA) sobre capital vencido no pagado en tiempo, expresada en términos porcentuales anuales. **Costo Anual Total 19.6% (CAT) PROMEDIO (Sin IVA).** Para fines informativos y de comparación al 01 de mayo de 2026. Crédito personal operado por CAJA POPULAR SAN RAFAEL SOCIEDAD COOPERATIVA DE AHORRO Y PRÉSTAMO DE RESPONSABILIDAD LIMITADA DE CAPITAL VARIABLE. Este crédito se otorga sin cobro de comisiones.





SEGUNDA EXPO-BAZAR DE MERCADERO, EN CLUB DEPORTIVO

Estimados Socios, Club Deportivo hace una cordial Invitación a participar en su **Segunda Expo-Bazar 2026**, el cual se llevará a cabo durante los días **4 y 5 de Julio 2026** en las instalaciones del Club Deportivo.

Este será un espacio en el que podrás promover, comercializar e impulsar tu producto o servicio, procurando visibilizar e incentivar el desarrollo de economías solidarias.

Bases para Participantes:

Período de recepción de las propuestas de comercialización: del 15 al 22 de junio 2026.

Requisitos:

- Enviar un correo electrónico a la dirección clubdeportivo@cajasanrafael.com.mx, deberá contener la siguiente información:
 - Nombre completo de la persona interesada en participar.
 - Número de celular de contacto.
 - Breve descripción de Producto o servicio a ofrecer.
 - Tiempo de experiencia comercial.
- Los participantes seleccionados de ocupar los stands deberán cubrir una cuota, como aportación económica de \$540, por los 2 días de participación.
- Durante los días en que se lleve a cabo el Bazar, los participantes deberán estar atentos a sus stands todo el tiempo, con un horario de servicio para los visitantes del Club de 10:00 a.m. a 4:00 p.m.

Selección de las propuestas:

Notificación de visto bueno de las propuestas seleccionadas, serán los días 24 y 26 de junio 2026, a través del correo electrónico proporcionado.

Mayores informes podrás comunicarte al WhatsApp 33 19 75 33 01.

Caja Popular San Rafael no es responsable por productos y/o servicios que no cubra sus expectativas, usted es quien decide al comprar.



¡Tenemos un crédito para apoyar tu negocio!



20.40%

Tasa de interés fija anual

\$150,000.00

Monto máximo a otorgar

60 meses

Plazo máximo

Consulta tu plan de pagos



Consulta términos, condiciones y requisitos de contratación en cualquiera de nuestras sucursales con un ejecutivo comercial o visita nuestra página de Internet www.cajasanrafael.com.mx. Nuestras tasas de interés son fijas, expresadas en términos porcentuales anuales, Moneda Nacional. Tasa de Interés moratoria fija anual 48.00% (Sin IVA) sobre capital vencido no pagado en tiempo, expresada en términos porcentuales anuales. **Costo Anual Total 22.4 % (CAT) PROMEDIO (Sin IVA)**. Para fines informativos y de comparación al 01 de mayo de 2026. Crédito personal operado por CAJA POPULAR SAN RAFAEL SOCIEDAD COOPERATIVA DE AHORRO Y PRÉSTAMO DE RESPONSABILIDAD LIMITADA DE CAPITAL VARIABLE. Este crédito se otorga sin cobro de comisiones.





Agradecemos a todos los **Socios Excelentes** su participación y asistencia a las reuniones llevadas a cabo en el mes de abril, para el cambio de **holograma 2026**. Invitamos a todos los Socios que pertenecen al programa y que por causas ajenas no pudieron asistir a alguna de ellas, comunicarse al **33 38 83 15 00 Ext. 1340** para el seguimiento a su renovación.

Si quieres ser parte del programa de Socio Excelente, mantente al pendiente de este boletín, porque próximamente compartiremos la convocatoria para un nuevo grupo.

¡NO TE ARRIESGUES!

Protege tu auto y tu tranquilidad.

Si tienes un crédito automotriz con nosotros, recuerda mantener vigente tu póliza de seguro. ¡Es tu mejor respaldo en el camino!



Variedad de opciones: Contamos con distintas aseguradoras para que elijas la que más te convenga.



Págala a crédito: Si vas al corriente con tus pagos, ¡nosotros te financiamos la renovación!



Pago fácil: Realiza el pago de tu póliza directamente en nuestras sucursales.

¿Dudas? Acude a cualquiera de nuestras sucursales o llámanos al **33 3883 1500 ext. 1338**, pregunta por nuestros agentes autorizados en sucursal.



10





SERVICIOS MÉDICOS

INCLUYE:



Papanicolau



Colposcopia



2 Consultas



ESTE MES DE MAYO,
REGALA SALUD

PAQUETE PREVENTIVO

CON

20%

DE DESCUENTO

PORQUE PREVENIR ES AMAR TU VIDA
PROMOCIÓN VÁLIDA SOLO LOS DÍAS MARTES, CON PREVIA CITA



33-36-49-27-18



33-19-75-32-86



Fatima Guadalupe Alvares Avalos

Instructora: Robótica y Danza General

Ingresó a C.E.C.S.R. en marzo del 2024

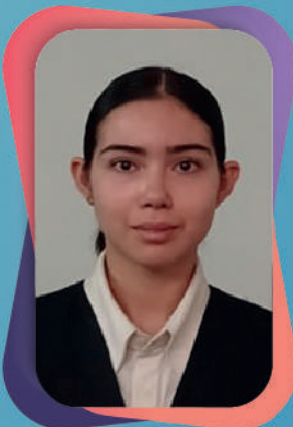

La robótica con reciclado abarca dos enfoques principales: el uso de tecnología robótica para optimizar la clasificación y gestión de residuos (automatización) y la creación educativa de robots utilizando materiales reutilizados (ecología). Esta integración promueve la sostenibilidad, la eficiencia en la economía circular y la conciencia ambiental.

La danza es el arte de expresar emociones, ideas o historias a través del movimiento corporal rítmico, generalmente acompañado de música. Es una forma de comunicación no verbal y expresión cultural que utiliza el cuerpo, el espacio, el tiempo y la energía para crear secuencias artísticas o rituales.

- Cuerpo: El instrumento principal que realiza los movimientos.
- Espacio: El área donde se desenvuelve el bailarín (escenario, suelo, aire).
- Tiempo: El ritmo, velocidad y duración de los movimientos.
- Energía o Acción: La intensidad, fuerza o tensión aplicada al movimiento.



Abierto al público en general

- Medicina General
- Cirugía General
- Otorrinolaringología
- Rehabilitación Física
- Traumatología
- Dermatología
- Ginecología
- Odontología
- Urología
- Psicología
- Oncología

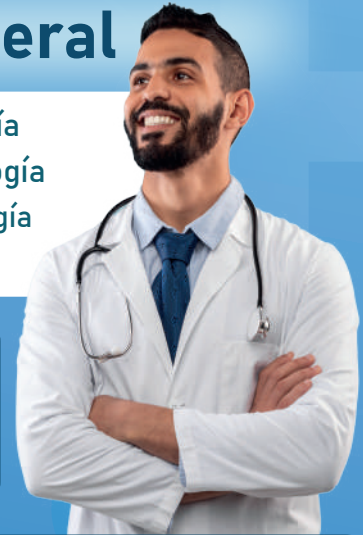

FARMACIA MÉDICA
SAN RAFAEL

¡Ven y surte tus recetas con nosotros!

Servicios de Rehabilitación Física
Contamos con tina de hidroterapia para miembros inferiores (codo, brazo, muñeca, rodilla, tobillo y pie.)

HORARIOS DE SERVICIOS MÉDICOS CAJA SAN RAFAEL

PROFESIONISTA	ESPECIALIDADES	LUNES	MARTES	MIÉRCOLES	JUEVES	VIERNES	SÁBADO
Dr. Francisco Haro	Médico General		10:00-19:00	10:00-15:00			
Dra. Rosalba Pinto	Médico General				12:30-14:30		
Dr. Francisco Estrada *	Ginecólogo	12:00-14:00 17:00-19:00	12:00-14:00 17:00-19:00	12:00-14:00 17:00-19:00	12:00-14:00 17:00-19:00	12:00-14:00 17:00-19:00	12:00-13:00
Dr. Juan Baltazar	Cardiologo e internista		12:00-17:00		13:00-17:00		
Dra. Norma Vidrio	Dermatóloga	11:00-14:30					
Dr. Javier Pineda *	Traumatólogo y Ortopedista						10:30-13:00
Dra. Julia Flores	Otorrinolaringóloga	16:00-18:30	10:30-13:00	16:00-18:30		10:30-13:00	
Dr. Rafael Iñiguez *	Oncólogo y Cirugía General				14:00-16:00		
Dra. Margarita Sánchez	Enfermedades Digestivas			16:00-18:00	16:00-18:00		
Lic. Mariana González *	Psicóloga		09:00-10:00		09:00-10:00		
Lic. Oscar Romero *	Psicólogo	17:15-19:00	17:15-19:00	17:15-19:00		17:15-19:00	09:15-13:00
Lic. Emanuel González *	Psicólogo				09:00-10:00	09:00-10:00	
Lic. Gloria Ruvalcaba	Psicóloga	17:00-19:00	17:00-19:00	17:00-19:00	17:00-19:00		
Lic. Lucero Ortiz *	Rehabilitación Física	08:00-13:00	08:00-13:00	08:00-13:00	08:00-13:00	08:00-13:00	
Lic. Bryan Aguilar *	Rehabilitación Física	15:00-19:30	15:00-19:30	15:00-19:30	15:00-19:30	15:00-19:30	9:00-13:30
Dra. Aurora García *	Odontología	11:00-12:00 16:00-19:00	10:00-12:00 16:00-19:00	10:00-12:00 16:00-19:00	10:00-12:00 16:00-19:00	10:00-12:00 16:00-19:00	
Dr. Salvador Sánchez	Urólogo					15:30-17:00	

TIPO DE SERVICIO	SOCIOS	PÚBLICO EN GENERAL
Med. General	\$170.00	\$260.00
Especialidad	\$220.00	\$350.00
Nutrición	\$160.00	\$260.00
Psicología	\$160.00	\$260.00
Rehabilitación	\$160.00	\$260.00

NOTA IMPORTANTE: En caso de ser Socio de Caja San Rafael es indispensable presentar su tarjeta plástica en físico

A los hijos de Socios menores de 5 años se les aplicará el descuento presentando su tarjeta plástica.

*Prevía cita. Horarios sujetos a modificaciones.

Atención de: Lunes a Viernes de 8:00 a 20:00 hrs.
Sábado de 8:00 a 14:00 hrs.

Domicilio: Av. San Jacinto No. 350 Colonia San Andrés entre las calles Aurelia Guevara y Adrián Puga

33-36-49-27-18 33-19-75-32-86

Servicios Médicos de Caja San Rafael



Ya contamos con terminales bancarias para realizar pagos (Se aceptan tarjetas de débito y crédito).

• **PROXIMAMENTE...** •
**CURSOS DE
VERANO 2026** <<

Te invitamos a nuestros **TALLERES CULTURALES**



Zumba y Ritmos Latinos

Lunes, miércoles y viernes
de 7:00 a 8:00 p.m.



Danza Árabe

Martes y jueves 6:00 a 7:30 p.m.



Acondicionamiento Físico Matutino

Lunes a viernes de 8:30 a 9:30 a.m.



Acondicionamiento Físico Vespertino

Lunes a viernes de 8:00 a 9:00 p.m.



Yoga

Lunes y miércoles 5:00 a 6:15 p.m.



Le informamos que para su comodidad
ya contamos con servicio de

ESTACIONAMIENTO

Estamos ubicados en:

 Gigantes N° 2303, Colonia San Andrés. Entre las
calles de Felipe Ángeles y Ramón López Velarde.

Para mayores informes comunícate a los teléfonos:



33 36 43 91 95



33 19 75 32 87

Ya contamos con terminales bancarias para realizar pagos (Se aceptan tarjetas de débito y crédito).

Cooperativas, clave en la igualdad de género.

Con la participación de representantes de 15 países de la región, el movimiento cooperativo de las Américas conmemoró el Día Internacional de la Mujer con un webinar que puso en el centro del debate los desafíos actuales en materia de derechos, participación y gobernanza con perspectiva de igualdad.

La actividad fue organizada por el Comité Regional de Equidad de Género (CREG) de Cooperativas de las Américas y reunió a mujeres y hombres vinculados a cooperativas, federaciones, universidades e instituciones de todo el continente, en un espacio de intercambio que combinó reflexión política, mirada histórica y compromiso transformador.

Uno de los momentos centrales del encuentro fue la exposición de la Dra. Mónica Xavier, actual directora del Instituto Nacional de las Mujeres de Uruguay, quien aportó un enfoque claro y contundente sobre el significado del 8 de marzo en el contexto actual.

Xavier subrayó que esta fecha trasciende la conmemoración simbólica y debe ser entendida como un ejercicio de memoria colectiva y de exigibilidad de derechos. En ese sentido, recordó que los avances logrados en materia de igualdad de género “no fueron concesiones, sino el resultado de luchas sostenidas a lo largo del tiempo por los movimientos de mujeres en todo el mundo”.

Durante su intervención, también advirtió sobre las brechas persistentes que afectan a las mujeres en distintos ámbitos, desde el acceso a espacios de decisión hasta las desigualdades económicas y la violencia de género. Señaló, además, que en el contexto actual “algunos derechos conquistados comienzan a ser cuestionados, lo que refuerza la necesidad de sostener una vigilancia activa y un compromiso colectivo para su defensa”.



Al mismo tiempo, destacó la importancia de “reconocer los avances alcanzados, no como un punto de llegada, sino como una base sobre la cual seguir construyendo sociedades más justas e igualitarias”.

Uno de los conceptos más resonantes de su exposición fue el que refiere al rol de las mujeres en espacios de liderazgo. Según planteó, cada mujer que accede a un lugar de decisión asume también un mandato ético: contribuir a abrir camino para otras. Esta idea refuerza el carácter intergeneracional de la lucha por la igualdad, donde los logros individuales adquieren sentido en tanto se transforman en oportunidades colectivas.

Desde el CREG, el webinar fue también una oportunidad para reafirmar el papel del cooperativismo como actor clave en esta agenda. Las intervenciones coincidieron en que el movimiento cooperativo cuenta con herramientas concretas para promover la equidad de género, no solo desde el discurso, sino desde la práctica cotidiana.

En particular, se destacó la necesidad de avanzar en modelos de gobernanza más inclusivos, fortalecer los procesos de formación con perspectiva de género y consolidar compromisos institucionales que se traduzcan en políticas y acciones sostenidas en el tiempo.

La actividad dejó en claro que el desafío no es menor, pero que existe una base sólida desde la cual avanzar. En un contexto regional atravesado por tensiones sociales y económicas, el cooperativismo aparece como un espacio con potencial para impulsar transformaciones profundas, apoyado en sus valores de democracia, solidaridad y participación.

Así, el 8M en clave cooperativa no solo fue un momento de reflexión, sino también una reafirmación de compromiso: el de seguir construyendo igualdad desde cada organización, con la convicción de que los cambios estructurales requieren tanto voluntad política como acción colectiva.

Fuente: <https://aciamericas.coop/noticias/cooperativas-clave-en-la-igualdad-de-genero/>



Ahorra tiempo y dinero utilizando nuestros cajeros automáticos

- ✓ Aceptamos todas las tarjetas RED.
 - ✓ Retira efectivo
 - ✓ Consulta tu saldo
- ✓ Consulta tus movimientos
- ✓ Compra tiempo aire

Cobro de Comisiones

Consulta de saldo y movimiento.....	\$14.00
Retiro de efectivo con tarjetas RED.....	\$26.00
Recargas de tiempo aire.....	\$0.00

IVA INCLUIDO

¿Ya conoces la ubicación de nuestros cajeros?

Suc. Plaza Centro Sur:
Periférico Sur #7835.
Planta alta Local 24-A

Suc. San Sebastián:
Plaza San Sebastián
Local B7, Blvd.
Iztaccíhuatl No. 1915-1.

Suc. Matriz:
Av. del Parque #156

Suc. Tonalá:
Av. Benito Juárez #347



Beneficios:

Retiro de efectivo en ventanilla de sucursales Caja San Rafael.

Recargas telefónicas en Cajeros Automáticos.

Realiza disposiciones de efectivo y compras en Tiendas Comerciales.

Apertura desde \$100.00 y sin comisión por manejo de cuenta.

Tu dinero seguro, accesible y sin costos.

Realiza retiros en cajeros automáticos de Caja San Rafael y 

¡Solicita tu tarjeta de débito San Rafael!

“Simple, Fácil y Siempre Contigo.”



Conoce más requisitos

Tenemos un CRÉDITO A TU MEDIDA



Consulta tu
plan de pagos



PLAZO MÁXIMO
84 MESES

MONTO MÁXIMO
\$700,000.00

TASA DE INTERÉS
FIJA ANUAL
12.00%

Consulta términos, condiciones y requisitos de contratación en cualquiera de nuestras sucursales con un ejecutivo comercial o visita nuestra página de Internet www.cajasanrafael.com.mx. Nuestras tasas de interés son fijas, expresadas en términos porcentuales anuales, Moneda Nacional. Tasa de Interés moratoria fija anual 48.00% (Sin IVA) sobre capital vencido no pagado en tiempo, expresada en términos porcentuales anuales. **Costo Anual Total 12.7% (CAT) PROMEDIO (Sin IVA)**. Para fines informativos y de comparación al 01 de mayo de 2026. Crédito personal operado por CAJA POPULAR SAN RAFAEL SOCIEDAD COOPERATIVA DE AHORRO Y PRÉSTAMO DE RESPONSABILIDAD LIMITADA DE CAPITAL VARIABLE. Este crédito se otorga sin cobro de comisiones.



AVISO DE OCASIÓN

Caja Popular San Rafael no es responsable de los anuncios y servicios que se publican aquí, usted es quien decide al contratar.

» SERVICIOS «

Abogados: le resolvemos sus problemas legales a precio justo, detenidos, testamentos, intestados, divorcios, alimentos, custodias, convivencias, pagares, arrendamientos, rectificaciones, actas de nacimiento, contratos etc. 5% de descuento. Tel. 33 34 51 98 54.

Barras de Snacks para tus eventos, contamos con barras de mini hotcakes, papas locas, crepas, elotes, tostielotes, tostilocos y fresas con crema. Whatsapp 33 31 95 07 53 Instagram @biteandgo.gdl 10% de Descuento a Socios.

Traspasos Infonavit, deseas traspasar o vender tu casa o departamento INF 33 26 2139 27.

Servicio de meseros para sus eventos, puntualidad, respeto y seriedad, desde un mesero o los que ocupen 5 horas de servicio atención Sr Adan Conchas Vera. \$450.00 por mesero. Tel. 33 22 38 31 22.

Contadores SUMA Nosotros te podemos ayudar con tu declaración ANUAL Tel: 33 31 97 21 41. Primer asesoría GRATIS.

Sirem rehabilitación física y pulmonar. Recupera tu movilidad y calidad de vida con atención profesional y personalidad. Clínica y servicio a domicilio. Estamos ubicados por Jardines de la Paz, Guadalajara Tel. 33 19 59 20 55.

Nutriologa Montse Jiménez ¡Transforma tu salud! Lic. en Nutrición ofrece consulta presencial y en línea. Planes personalizados, sin dietas estrictas. ¡Escribenos! 33 14 23 27 24

www.Cocinasfergo.com diseño de interiores y fabricación a medida de cocina, closets muebles de baño, modulo de TV, cuarto de lavado, consultorios, oficinas y más. WhatsApp 33 33 06 83 65.

Odontología integral y especializada, limpiezas, resinas, endodancias, extracciones, blanqueamientos y más. Consulta previas cita. Calle gigantes #3196 planta alta local 9 descuento especial para socios. Tel.33 12 80 36 76.

Abogado. Puntualidad, seriedad y rapidez. Asesorías en herencias, cobranzas, detenidos, penal, divorcios, amparos, alimentos etc. Desc. 8% a Socios. Tel. 33 33 90 98 69 / 33 36 44 16 44.

DECORACIONES DE EVENTOS "Eventos y detalles Lulú" transformamos tu evento en algo único. 5% de descuento a socios. 33 31 56 68 27.

Seguridad Social, Somos especial alistas en, Pensiones, Retiro total de AFORE, Designación de Beneficiarios, Trabajadores del Estado, IMSS. Tel: 33 18 55 26 33.

Abogados Humanistas, Divorcios, Juicios Testamentarios, Despidos injustificados, Amparo Penal (Fuero común y Federal). Asesoría con descuento. Tel: 33 18 55 26 33.

Arreglos y reparación de ropa, calzado, mochilas, maletas, Bolsos, ajustes ortopédicos con Receta, costuras de emblemas, artículos de piel, chamarras. Servicio de entrega y recepción a domicilio para socios, zona limitada. Con Alma Estela Mendoza. Precio para cotizar. Teléfono: 33 36 58 91 98.

Técnico electricista, revisión de instalaciones, cambio de cables, instalación de mufas etc. Presupuesto sin compromiso 5% de descuento. Cel: 333 28 06 24 20.

Mariachi "trompetas de mi tierra" servicio y calidad cubrimos cualquier evento: XV años, Bodas, Aniversarios, Graduaciones etc. Presupuesto sin compromiso. 5% de descuento a socios. Cel: 33 35 07 68 47.

Fajas posparto, uso diario y postquirúrgicas tipo colombianas. Precio 600 descuento 5% cel 33 26 75 71 31.

Pedicure y faciales a domicilio para personas mayores, solo contesto whatsapp \$300 descuento 10% a socios 33 30 06 80 83.

Sesiones fotográficas, XV años, bodas, sesiones familiares, video para tu evento. Pregunta por nuestros paquetes especiales \$3,900.00 Tel. 33 23 39 22 19.

» VEHÍCULOS «

Vendo Ford fiesta noth mod. 2008 4puertas, 4 cilindros, estándar, facturado agencia, placas nuevas, verificado, buenas condiciones \$ 76,000 Tel. 33 34 51 98 54.

Se vende camioneta CR-V marca Honda, 5 puertas, modelo 2005 color negro. \$110,000 precio a tratar. Tel.33 31 87 47 40.

Vendo automóvil Toyota Yaris modelo 2018. \$197,000 Precio a tratar. Tel.33 10 81 92 88.

» CASAS Y DEPTOS. «

Se vende casa nueva moderna \$2,850,000 Altamira, Tonalá con todos los servicios, de rápido acceso, 4 recamaras, sala comedor 3 ½, baño cochera, calentador, tanque. \$2,850,000 1% de descuento. Tel. 33 11 97 67 74.

» TERRENOS «

Terreno Agua Escondida municipio Ixtlahuacán de Los Membrillos Jal. 573 mts². Ubicación calle agua azul lote 17bp \$575,000. Tel. 33 12 82 18 47.

Vendo terreno praderas Tonayan Tonalá, 7 m² x 20 m² = 140 mts² todos los servicios. \$620,000 Cel 33 13 14 94 37.

Se vende terreno colonia los Amiales, Tlaquepaque Cercas de San Martin de las Flores, acepto auto a cuenta. Precio \$300,000 cel 33 22 06 95 07.

» VARIOS «

Avalúo comercial para casas, departamentos, bodegas, locales, terrenos, (antes de comprar o vender) hablemos somos profesionales \$2,100.00 Tel. 33 17 71 04 94.

Se vende set de jardín con mesa y sus 2 sillas en buen estado \$1,500.00 Tel. 33 18 21 69 76.

Vendo cómoda cajonera de madera de pino, cuenta con 4 cajones amplios, en buen estado. \$2,000 Tel. 33 18 21 69 76.

Avalúos, comerciales, catastrales, casa, departamentos, locales, terrenos, perito profesional. Cel. 33 32 27 05 00.

Se vende propiedad en parque funeral recinto de la paz para cuatro personas, informes al celular 33 17 22 82 90.

Servicio de diseño de interiores en fabricación a la medida de cocinas, consultorios, oficinas, 10 % de descuento áreas comerciales y más Tel. fijo 33 44 44 65 77.

Vestido de XV años color durazno pastel talla 3 - 5 ch. marca Davids Bridal interesadas comunicarse para más detalles. \$12,500 12% de descuento.

Se renta terraza para eventos con alberca, chapoteadero y jacuzzi para 40 personas entre semana \$3,500. Horario 8 hrs, horario a elegir de 10 am-10 pm. Tel. 33 39 72 45 32 / 33 16 99 73 54.

Vestido de novia de diseñador medida 94-72-94 talla 4 con corsé, olanes, aplicaciones de pedrería y lentejuela. Descuento del 10% a socios. Fotos al 33 11 84 47 87. 33 16 99 73 54.

Maquina tejedora SINGER casi nueva completa, hace diferentes dibujos en las prendas. 10% de Descuento a socios. Fotos e información al Tel.33 11 84 47 87.

Viajes ALV. Colombia, Cancún, Puerto Vallarta, Mazatlán, individuales y grupales, plan todo incluido o solo estancia 5% de descuento a socios. Tel: 33 22 50 91 19.

» LOCALES «

Traspaso local comercial villa Mariano Escobedo local 51 4 giros, dos vistas, animate buen lugar \$65,000 2% de descuento Tel. 33 33 82 14 78.

» EMPLEOS «

Quieres ganar dinero desde tu casa, tener tiempo para hacer tus cosas personales. JAFRA tiene un lugar para ti ganancias hasta el 50% Tel. 33 11 97 67 74.

Se solicita empleada en dulcería con ubicación en Tonalá. Lunes a Domingo de 11 am a 4 pm y en ocasiones doblar turno. Para más información llamar 33 20 22 91 08 descanso los sábados.

¡ANUNCIATE CON NOSOTROS!



ASEGURA TU FUTURO Y EL DE TU FAMILIA



CRÉDITO
HASTA POR
\$50,000.00

TASA DE INTERÉS
FIJA ANUAL
12.00%

PLAZO MÁXIMO
36 Meses

Consulta tu
plan de pagos



Consulta términos, condiciones y requisitos de contratación en cualquiera de nuestras sucursales con un ejecutivo comercial o visita nuestra página de Internet www.cajasanrafael.com.mx. Nuestras tasas de interés son fijas, expresadas en términos porcentuales anuales, Moneda Nacional. Tasa de Interés moratoria fija anual 48.00% (Sin IVA) sobre capital vencido no pagado en tiempo, expresada en términos porcentuales anuales. **Costo Anual Total 12.7 % (CAT) PROMEDIO (Sin IVA)**. Para fines informativos y de comparación al 01 de mayo de 2026. Crédito personal operado por CAJA POPULAR SAN RAFAEL SOCIEDAD COOPERATIVA DE AHORRO Y PRÉSTAMO DE RESPONSABILIDAD LIMITADA DE CAPITAL VARIABLE. Este crédito se otorga sin cobro de comisiones.

ESTIMADO SOCIO

ACTUALIZA TUS DATOS FISCALES

Para que  **Caja San Rafael** pueda facturar los intereses de tus créditos o los rendimientos de tus ahorros e inversiones, te invitamos a actualizar tu información fiscal.

Es muy sencillo, solo acude a cualquier sucursal con:

- ✓ Identificación oficial vigente.
- ✓ Constancia de Situación Fiscal (emisión menor a 60 días).

¡AVISO IMPORTANTE

SOBRE LOS PAGOS A TU CRÉDITO!

Si realizas anticipos al capital de tu crédito, es importante considerar que los intereses se siguen generando por cada día transcurrido. Por ello, te sugerimos seguir pagando tus intereses cada mes según las fechas de tu plan de pagos.

Así, evitarás acumulación de intereses que afecten tu calificación en **Buró de Crédito**. Si necesitas más información, visítanos en el área de crédito de nuestras sucursales.

www.cajasanrafael.com.mx

